AKADEMIA

AD FUTURUM PER FONTES

BETALINGSOPSIES 2027

www.akademia.ac.za

Inhoudsopgawe

Betalingsopsies vir studie in 2027 03

BCom (Bestuursrekeningkunde) 04

BCom (Ekonomie) 05

BCom (Ekonomie en Regte) 07

BCom (Finansiële Beplanning) 08

BCom (Ondernemingsbestuur) 09

BComHons (Ondernemingsbestuur) 10

BCom (Finansiële en Bestuursrekeningkunde) 11

BCom (Rekeningkunde) 12

Nagraadse Diploma in Belasting 13

Nagraadse Diploma in Bestuursrekeningkunde 13

Nagraadse Diploma in Bemarkingsbestuur 14

Nagraadse Diploma in Hibriede Projekbestuur 14

Nagraadse Diploma in Skoolleierskap en -bestuur 14

Hoër Sertifikaat in Kantooradministrasie 15

Hoër Sertifikaat in Rekeningkunde 15

BSocSci (Politiek, Filosofie en Ekonomie) 16

BA (Algemeen) 17

BA (Kommunikasie en Joernalistiek) 19

BAHons (Media en Kommunikasie) 20

BAHons (Filosofie) 20

BA (Taalstudies) 21

Nagraadse Onderwyssertifikaat (Senior Fase- en Verdere Onderwys en Opleiding-onderwys) 23

BSc (Rekenaarwetenskappe) 24

BSc (Wiskundige Wetenskappe) 27

BEd (Intermediêre Fase-onderwys) 29

BEd (Grondslagfase-onderwys) 31

BEdHons (Kurrikulumstudies) 33

Baccalaureus Legum (LLB) 34

Hoër Sertifikaat in Arbeidsreg 37

LLM deur navorsing 36

BETALINGSOPSIES VIR STUDIE IN **2027**

Die onderstaande opsies is slegs van toepassing op die programkoste. Verwys na die jaarboek vir bykomende administratiewe fooie ten opsigte van hereksamens, hermerkaansoeke, ens.

Algemene inligting oor betalingsopsies

Geen aansoekgelde is terugbetaalbaar indien studie gekanselleer word nie. Alle studiekoste is onderhewig aan 'n jaarlikse prysverhoging. Programkoste sluit geen handboeke in nie. Let daarop dat 'n nieterugbetaalbare registrasiefooi van R8 000 vir die voltydse kampusmodel gehef word.

AFBETALING VAN **PROGRAMKOSTE**

Die volgende betalingsopsies is beskikbaar en die programkoste per afbetalingsopsie word hier onder aangedui.

Voltydse kampusmodel

Ná betaling van die registrasiefooi van R8 000 kan die student:

- die volle studiekoste eenmalig vereffen; of
- 'n afbetalingsooreenkoms met Akademia sluit, waarvolgens afbetaling van die oorblywende studiegelde vanaf einde Februarie tot einde November onderskeidelik met een tiende per maand vereffen moet word. 50% van die totale studiekoste vir die jaar moet voor 30 Junie 2027 betaal wees.

Nauurse afstandsmodel

- Die volle studiekoste kan eenmalig vereffen word; of
- 'n afbetalingsooreenkoms kan met Akademia gesluit word, waarvolgens afbetaling van die studiegelde vanaf einde Februarie tot einde November onderskeidelik met een tiende per maand vereffen moet word. 50% van die totale studiekoste vir die jaar moet voor 30 Junie 2027 betaal wees.

FINANSIERINGSOPSIES

Studente kan tydens die studieaansoekproses by Akademia aandui of hulle vir finansiering aansoek wil doen. Die volgende opsies is beskikbaar:

- ondersteuning deur Konnek
- studieondersteuning deur Solidariteit Helpende Hand

Alle aansoeke moet direk by Konnek en Solidariteit Helpende Hand Studietrust vir oorweging ingedien word.

AKADEMIESE MERIETEBEURSE

Akademia bied merietebeurse aan studente met onderskeidings wat direk ná graad 12 hul studie begin en geregistreer is vir drie- of vierjaarbaccalaureusgrade. Die beurs word outomaties toegeken gebaseer op finale matriekeksamenuitslae, tot 'n maksimum van R50 000 per student, en kan slegs as studiegelde of koshuisfooie gebruik word. Bepalings en voorwaardes geld.

BCom (Bestuursrekeningkunde)

SAKO-ID: 94806 || Krediete: 385 || NKR-vlak: 7

MODULES	NKR-VLAK	KREDIETE	MODULEKODE	SEMESTER-/JAARMODULE	MODULEKOSTE 2027
JAAR 1: VERPLIG					
Bestuursrekeningkunde 1	5	25	EBREK150	Jaar	13 175
Finansiële Rekeningkunde 1	5	25	EFREK150	Jaar	13 175
Statistiek	5	20	ESTAT150	Jaar	10 540
Ekonomie 1	5	20	EEKON150	Jaar	10 540
Etiek en Korporatiewe Beheer	5	15	EETIE151	Semester 1	7 905
Kommersiële Reg	5	20	RSREG150	Jaar	10 540
	KREDIETE	125			R65 875
JAAR 2: VERPLIG					
Finansiële Bestuur 1	5	20	EFIBS260	Jaar	10 540
Bestuursrekeningkunde 2	6	25	EBREK260	Jaar	13 175
Finansiële Rekeningkunde 2	6	25	EFREK260	Jaar	13 175
Organisatoriese Bestuur 1	6	20	EORBS260	Jaar	10 540
Belasting 1	6	25	EBELA260	Jaar	13 175
Ouditkunde 1	6	25	EOUDK260	Jaar	13 175
	KREDIETE	140			R73 780
JAAR 3: VERPLIG					
Bestuursrekeningkunde 3	7	30	EBREK370	Jaar	15 810
Finansiële Rekeningkunde 3	7	30	EFREK370	Jaar	15 810
Organisatoriese Bestuur 2	7	30	EORBS370	Jaar	15 810
Finansiële Bestuur 2	7	30	EFIBS370	Jaar	15 810
	KREDIETE	120			R63 240
TOTALE KREDIETE: 385					

BCom (Ekonomie)

SAKO-ID: 125920 || Krediete: 375-380 || NKR-vlak: 7

MODULES	NKR-VLAK	KREDIETE	MODULEKODE	SEMESTER-/JAARMODULE	MODULEKOSTE 2027 *(kampusse)*	MODULEKOSTE 2027 *(nauurs)*
JAAR 1: VERPLIG						
Registrasiefooi					8 000	-
Ekonomie 1	5	20	EEKON150	Jaar	10 540	10 540
Statistiek	5	20	ESTAT150	Jaar	10 540	10 540
Ondernemingsbestuur 1	5	20	EONBS150	Jaar	10 540	10 540
Finansiële Rekeningkunde 1	5	25	EFREK150	Jaar	13 175	13 175
Finansiële en Beleggingsbeplanning 1	5	25	EFIBB150	Jaar	13 175	13 175
Kommersiële Reg	5	15	RSREG152	Jaar	10 540	10 540
	KREDIETE	125			R76 510	R68 510
JAAR 2: VERPLIG						
Registrasiefooi					8 000	-
Ekonometrie 1A	6	10	EEKNM261	Semester 1	5 270	5 270
Ekonometrie 1B	6	10	EEKNM262	Semester 2	5 270	5 270
Ekonomie 2A	6	10	EEKON261	Semester 1	5 270	5 270
Ekonomie 2B	6	10	EEKON262	Semester 2	5 270	5 270
Geskiedenis van Ekonomiese Denke	6	20	EGEKD261	Semester 1	10 540	10 540
Ekonomiese Analise	6	10	EEKOA262	Semester 2	5 270	5 270
Monetêre Ekonomie	6	10	EEMON261	Semester 1	5 270	5 270
Finansiële Ekonomie 1	6	10	EEFIN 262	Semester 2	5 270	5 270
KEUSE: KIES TWEE						
Finansiële Rekeningkunde 2	6	25	EFREK260	Jaar	13 175	13 175
Ondernemingsbestuur 2	6	20	EONBS260	Jaar	10 540	10 540
Beleggingsbestuur 2	6	30	EBLBS260	Jaar	15 810	15 810
Finansiële Bestuur 1	6	20	EFIBS260	Jaar	10 540	10 540
	KREDIETE	130-140			R84 415	R76 415

*Kostes vervolg op volgende bladsy

BCom (Ekonomie)

SAKO-ID: 125920 || Krediete: 375-380 || NKR-vlak: 7

JAAR 3: VERPLIG						
Registrasiefooi					8 000	-
Ekonometrie 2A	7	15	EEKNM371	Semester 1	7 905	7 905
Ekonometrie 2B	7	15	EEKNM372	Semester 2	7 905	7 905
Ontwikkelingsekonomie	7	30	EEONT370	Jaar	15 810	15 810
Internasionale Handel	7	30	EINTH370	Jaar	15 810	15 810
Finansiële Ekonomie 2	7	15	EFEKN370	Jaar	7 905	7 905
KEUSE: KIES EEN						
Finansiële Rekeningkunde 3	7	30	EFREK370	Jaar	15 810	15 810
Ondernemingsbestuur 3	7	30	EONBS370	Jaar	15 810	15 810
Beleggingsbestuur 3	7	30	EBLBS370	Jaar	15 810	15 810
Finansiële Bestuur 2	7	30	EFIBS370	Jaar	15 810	15 810
KREDIETE		135			R79 145	R71 145
TOTALE KREDIETE: 375-380						

BCom (Ekonomie en Regte)

SAKO-ID: 112623 || Krediete: 425 || NKR-vlak: 7

MODULES	NKR-VLAK	KREDIETE	MODULEKODE	SEMESTER-/JAARMODULE	MODULEKOSTE 2027 *(kampusse)*	MODULEKOSTE 2027 *(nauurs)*
JAAR 1: VERPLIG						
Registrasiefooi					8 000	-
Ekonomie 1	5	20	EEKON150	Jaar	10 540	10 540
Statistiek	5	20	ESTAT150	Jaar	10 540	10 540
Familiereg	5	15	RFREG152	Semester 2	7 905	7 905
Personereg	5	10	RPREG151	Semester 1	5 270	5 270
Finansiële Rekeningkunde 1	5	25	EFREK150	Jaar	13 175	13 175
Inleiding tot die Reg	5	20	RIREG150	Jaar	10 540	10 540
Ondernemingsbestuur 1	5	20	EONBS150	Jaar	10 540	10 540
	KREDIETE	130			R76 510	R68 510
JAAR 2: VERPLIG						
Registrasiefooi					8 000	-
Ekonomie 2A	6	10	EEKON261	Semester 1	5 270	5 270
Ekonomie 2B	6	10	EEKON262	Semester 2	5 270	5 270
Finansiële Rekeningkunde 2	6	25	EFREK260	Jaar	13 175	13 175
Finansiële Bestuur en Persoonlike Finansiële Bestuur	6	20	EFPFB262	Semester 2	10 540	10 540
Kontraktereg	6	20	RKREG260	Jaar	10 540	10 540
Erfreg	6	20	REREG260	Jaar	10 540	10 540
Deliktereg	7	20	RDREG370	Jaar	10 540	10 540
Geskiedenis van Ekonomiese Denke	6	20	EGEKD261	Semester 1	10 540	10 540
	KREDIETE	145			R84 415	R76 415
JAAR 3: VERPLIG						
Registrasiefooi					8 000	-
Ekonomie 3	7	30	EEKON370	Jaar	15 810	15 810
Volhoubaarheid en Verantwoordelike Burgerskap	7	30	EVVBU370	Jaar	15 810	15 810
Internasionale Handel	7	30	EINTH370	Jaar	15 810	15 810
Ondernemingsreg	7	20	ROREG370	Jaar	10 540	10 540
Arbeidsreg	7	20	RAREG370	Jaar	10 540	10 540
Sakereg	7	20	RSREG370	Jaar	10 540	10 540
	KREDIETE	150			R87 050	R79 050
TOTALE KREDIETE: 425						

BCom (Finansiële Beplanning)

SAKO-ID: 99642 || Krediete: 385 || NKR-vlak: 7

MODULES	NKR-VLAK	KREDIETE	MODULEKODE	SEMESTER-/JAARMODULE	MODULEKOSTE 2027
JAAR 1: VERPLIG					
Etiek en Korporatiewe Beheer	5	15	EETIE151	Semester 1	7 905
Ekonomie 1	5	20	EEKON150	Jaar	10 540
Statistiek	5	20	ESTAT150	Jaar	10 540
Finansiële en Beleggingsbeplanning 1	5	25	EFIBB150	Jaar	13 175
Finansiële Rekeningkunde 1	5	25	EFREK150	Jaar	13 175
Ondernemingsbestuur 1	5	20	EONBS150	Jaar	10 540
	KREDIETE	125			R65 875
JAAR 2: VERPLIG					
Belasting 1	6	25	EBELA260	Jaar	13 175
Beleggingsbestuur 2	6	30	EBLBS260	Jaar	15 810
Ekonomie 2A	6	10	EEKON261	Semester 1	5 270
Ekonomie 2B	6	10	EEKON262	Semester 2	5 270
Finansiële Beplanning 2	6	30	EFIBP260	Jaar	15 810
Finansiële Rekeningkunde 2	6	25	EFREK260	Jaar	13 175
	KREDIETE	130			R68 510
JAAR 3: VERPLIG					
Belasting 2	7	30	EBELA370	Jaar	15 810
Beleggingsbestuur 3	7	30	EBEBS370	Jaar	15 810
Ekonomie 3	7	30	EEKON370	Jaar	15 810
Finansiële Beplanning 3	7	30	EFIBP370	Jaar	15 810
Geïntegreerde Finansiële Beplanning	7	10	EGFBP370	Jaar	5 270
	KREDIETE	130			R68 510
TOTAAL KREDIETE : 385					

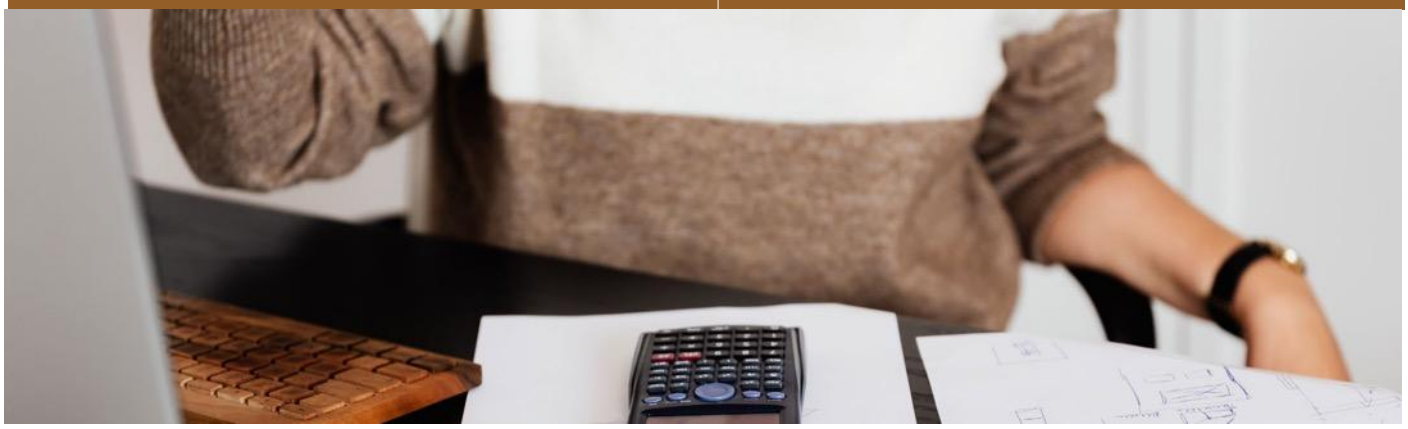

BCom (Ondernemingsbestuur)

SAKO-ID: 112328 || Krediete: 380 || NKR-vlak: 7

MODULES	NKR-VLAK	KREDIETE	MODULEKODE	SEMESTER-/JAARMODULE	MODULEKOSTE 2027 *(kampusse)*	MODULEKOSTE 2027 *(nauurs)*
JAAR 1: VERPLIG						
Registrasiefooi					8 000	-
Bedryfskommunikasie	5	15	GBEKO151	Semester 1	7 905	7 905
Bedryfsetiek	5	15	EBEET152	Semester 2	7 905	7 905
Ekonomie 1	5	20	EEKON150	Jaar	10 540	10 540
Elementêre Kwantitatiewe Metodes	5	15	EEKMT152	Semester 2	7 905	7 905
Finansiële Rekeningkunde	5	20	EFIRK150	Jaar	10 540	10 540
Inleiding tot Bedryfsinligtingstelsels	5	15	EIBIS151	Semester 1	7 905	7 905
Ondernemingsbestuur 1	5	20	EONBS150	Jaar	10 540	10 540
	KREDIETE	135			R71 240	R63 240
JAAR 2: VERPLIG						
Registrasiefooi					8 000	-
Operasionele Bestuur	6	20	EOPBS262	Semester 2	10 540	10 540
Bemarkingsbestuur	6	15	EBEBS261	Semester 1	7 905	7 905
Entrepreneurskap en Kleinsakebestuur	6	20	EEKBS261	Semester 1	10 540	10 540
Finansiële Bestuur en Persoonlike Finansiële Bestuur	6	20	EFPFB262	Semester 2	10 540	10 540
Handelsreg	6	20	RHREG260	Jaar	10 540	10 540
Menslikehulpbronbestuur en Arbeidsverhoudinge	6	20	EMHAV260	Jaar	10 540	10 540
Ondernemingsbestuur 2	6	20	EONBS260	Jaar	10 540	10 540
	KREDIETE	135			R79 145	R71 145
JAAR 3: VERPLIG						
Registrasiefooi					8 000	-
Innovasiebestuur	7	15	EINBS372	Semester 2	7 905	7 905
Volhoubaarheid en Verantwoordelike Burgerskap	7	30	EVVBU370	Jaar	15 810	15 810
Internasionale Bestuur	7	15	EITBS371	Semester 1	7 905	7 905
Ondernemingsbestuur 3: **Strategiese Bestuur**	7	30	EONBS370	Jaar	15 810	15 810
Projekbestuur	7	20	EPRBS372	Semester 2	10 540	10 540
Voorsieningskettingbestuur	7	15	EVKBS371	Semester 1	7 905	7 905
	KREDIETE	125			R73 875	R65 875
TOTALE KREDIETE: 380						

BComHons (Ondernemingsbestuur)

SAKO-ID: 119980 || Krediete: 120 || NKR-vlak: 8

MODULES	NKR-VLAK	KREDIETE	MODULEKODE	SEMESTER-/JAARMODULE	MODULEKOSTE 2027 *(nauurs)*
JAAR 1: VERPLIG					
Strategiese Bestuur	8	30	ESTBS581	Semester 1	13 020
Bestuur van Geïntegreerde Voorsieningkettings	8	20	EBGVK582	Semester 2	8 680
Navorsingsmetodologie en -projek	8	30	ENAMP580	Jaar	21 750
Leierskap in Verandering	8	20	ELEVA581	Semester 1	8 680
Finansiële Analise	8	20	EFIAN582	Semester 2	8 680
KREDIETE		120			R60 810

BCom (Finansiële en Bestuursrekeningkunde)

SAKO-ID: 110807 || Krediete: 415 || NKR-vlak: 7

MODULES	NKR-VLAK	KREDIETE	MODULEKODE	SEMESTER-/JAARMODULE	MODULEKOSTE 2027
JAAR 1: VERPLIG					
Registrasiefooi					8 000
Bestuursrekeningkunde 1	5	25	EBREK150	Jaar	13 175
Finansiële Rekeningkunde 1	5	25	EFREK150	Jaar	13 175
Statistiek	5	20	ESTAT150	Jaar	10 540
Ekonomie 1	5	20	EEKON150	Jaar	10 540
Etiek en Korporatiewe Beheer	5	15	EETIE151	Semester 1	7 905
Kommersiële Reg	5	20	RSREG150	Jaar	10 540
	KREDIETE	125			R73 875
JAAR 2: VERPLIG					
Registrasiefooi					8 000
Finansiële Bestuur 1	5	20	EFIBS260	Jaar	10 540
Bestuursrekeningkunde 2	6	25	EBREK260	Jaar	13 175
Finansiële Rekeningkunde 2	6	25	EFREK260	Jaar	13 175
Organisatoriese Bestuur 1	6	20	EORBS260	Jaar	10 540
Belasting 1	6	25	EBELA260	Jaar	13 175
Ouditkunde 1	6	25	EOUDK260	Jaar	13 175
	KREDIETE	140			R81 780
JAAR 3: VERPLIG					
Registrasiefooi					8 000
Bestuursrekeningkunde 3	7	30	EBREK370	Jaar	15 810
Finansiële Rekeningkunde 3	7	30	EFREK370	Jaar	15 810
KEUSE: KIES DRIE					
Organisatoriese Bestuur 2	7	30	EORBS370	Jaar	15 810
Finansiële Bestuur 2	7	30	EFIBS370	Jaar	15 810
Belasting 2	7	30	EBELA370	Jaar	15 810
Ouditkunde 2	7	30	EOUDK370	Jaar	15 810
	KREDIETE	150			R87 050
TOTALE KREDIETE: 415					

BCom (Rekeningkunde)

SAKO-ID: 110824 || Krediete: 415 || NKR-vlak: 7

MODULES	NKR-VLAK	KREDIETE	MODULEKODE	SEMESTER-/JAARMODULE	MODULEKOSTE 2027 *(kampusse)*	MODULEKOSTE 2027 *(nauurs)*
JAAR 1: VERPLIG						
Registrasiefooi					8 000	-
Rekeningkunde 1	5	25	EGREK150	Jaar	13 175	13 175
Kommersiële Reg	5	20	RSREG150	Jaar	10 540	10 540
Ekonomie 1	5	20	EEKON150	Jaar	10 540	10 540
Data-analise	5	20	NGRDA150	Jaar	10 540	10 540
Bestuursrekeningkunde 1	6	30	EGRBR160	Jaar	15 810	15 810
Besigheid en Tegnologie	5	20	EGRBT150	Jaar	10 540	10 540
	KREDIETE	135			R79 145	R71 145
JAAR 2: VERPLIG						
Registrasiefooi					8 000	-
Rekeningkunde 2	5	30	EGREK260	Jaar	15 810	15 810
Bestuursrekeningkunde 2	7	30	EGRBR270	Jaar	15 810	15 810
Finansiële Bestuur 1	6	30	EGRFB260	Jaar	15 810	15 810
Oudit 1	6	25	EOUDK260	Jaar	13 175	13 175
Belasting 1	6	25	EBELA260	Jaar	13 175	13 175
	KREDIETE	140			R81 780	R73 780
JAAR 3: VERPLIG						
Registrasiefooi					8 000	-
Rekeningkunde 3	7	30	EGREK370	Jaar	15 810	15 810
Finansiële Bestuur 2	7	30	EGRFB370	Jaar	15 810	15 810
Oudit 2	7	30	EOUDK370	Jaar	15 810	15 810
Belasting 2	7	30	EBELA370	Jaar	15 810	15 810
Etiek en Professionele Vaardighede	7	20	EGREP370	Jaar	10 540	10540
	KREDIETE	140			R81 700	R73 780
	TOTALE KREDIETE: 415					

Nagraadse Diploma in Bemarkingsbestuur

SAKO-ID: 125055 || Krediete: 120 || NKR-vlak: 8

MODULES	NKR-VLAK	KREDIETE	MODULEKODE	SEMESTER-/JAARMODULE	MODULEKOSTE 2027
JAAR 1: VERPLIG					
Gevorderde Bemarkingsbestuur	8	30	EGVBB581	Semester 1	12 000
Bemarkingsleierskap	8	30	EBLRS582	Semester 2	12 000
Toegepaste Bemarkingsanalise	8	30	ETGBA580	Jaar	12 000
Toegepaste Bemarkingsnavorsingsprojek	8	30	ETGBN580	Jaar	12 000
	KREDIETE	120			R48 000

Nagraadse Diploma in Skoolleierskap en -bestuur

SAKO-ID: 123161 || Krediete: 120 || NKR-vlak: 8

MODULES	NKR-VLAK	KREDIETE	MODULEKODE	SEMESTER-/JAARMODULE	MODULEKOSTE
JAAR 1: VERPLIG					
Leierskap en Bestuur: 'n Teoretiese Perspektief	8	20	OTPLB581	Semester 1	8 680
Bestuur en Leiding van Persone in Skole	8	20	OMSLB581	Semester 1	8 680
Kurrikulumleierskap en -bestuur	8	20	OKULB582	Semester 2	8 680
Bestuur van Finansiële en Fisiese Bronne in Skole	8	20	OFFLB581	Semester 1	8 680
Die Reg, Beleid en Bestuur in Onderwys	8	20	ORBLB582	Semester 2	8 680
Sluitsteenprojek	8	20	OSPLB580	Semester 2	8 680
	KREDIETE	120			
TOTALE KREDIETE: 120					R52 080

Nagraadse Diploma in Belasting

SAKO-ID: 111265 || Krediete: 140 || NKR-vlak: 8

MODULES	NKR-VLAK	KREDIETE	MODULEKODE	SEMESTER-/JAARMODULE	MODULEKOSTE 2027
JAAR 1: VERPLIG					
Suid-Afrikaanse Belasting	8	30	ESABE581	Semester 1	13 020
Beginsels van Internasionale Belasting	8	30	EBVIB581	Semester 1	13 020
Gevorderde Belasting	8	30	EGVBL580	Jaar	13 020
Berekening van Inkomstebelasting	8	30	EBRIB582	Semester 2	13 020
Navorsingsmetodologie	8	20	ENAVR580	Jaar	8 680
	KREDIETE	140			R60 760

Nagraadse Diploma in Bestuursrekeningkunde

SAKO-ID: 111260 || Krediete: 140 || NKR-vlak: 8

MODULES	NKR-VLAK	KREDIETE	MODULEKODE	SEMESTER-/JAARMODULE	MODULEKOSTE 2027
JAAR 1: VERPLIG					
Strategiese Bestuur	8	30	ESTBS581	Semester 1	13 020
Risikobestuur	8	30	ERSBS581	Semester 1	13 020
Finansiële Strategie	8	30	EFIST582	Semester 2	13 020
Gevorderde Belasting	8	30	EGVBL580	Jaar	13 020
Gevallestudie: Bestuur	8	20	EGVST580	Jaar	8 680
	KREDIETE	140			R60 760

Nagraadse Diploma in Hibriede Projekbestuur

SAKO-ID: 126258 || Krediete: 120 || NKR-vlak: 8

MODULES	NKR-VLAK	KREDIETE	MODULEKODE	SEMESTER-/JAARMODULE	MODULEKOSTE 2027
JAAR 1: VERPLIG					
Grondbeginsels van Projekbestuur	8	15	EPBGB581	Semester 1	6 510
Bestuur van Volhoubare Projekte	8	15	EBVBP581	Semester 1	6 510
Projekleierskap	8	15	EPLRS582	Semester 2	6 510
Projekoutomatisering en Data-analise	8	15	EPODA582	Semester 2	6 510
Hibriede Projekbestuur	8	30	EHBPB580	Jaar	13 020
Geïntegreerde Sluitsteenprojek	8	30	EGSSP580	Jaar	13 020
	KREDIETE	120			R52 080

Hoër Sertifikaat in Kantooradministrasie

SAKO-ID: 86526 || Krediete: 120 || NKR-vlak: 5

MODULES	NKR-VLAK	KREDIETE	MODULEKODE	SEMESTER-/JAARMODULE	MODULEKOSTE 2027
Administratiewe Praktyk	5	20	EHAPC150	Jaar	5 960
Bedryfskommunikasie	5	20	GHCOM152	Semester 2	5 960
Kantoortegnologie en Dataverwerking	5	20	EHOTD151	Semester 1	5 960
Kliëntediens en Etiek	5	20	EHCSE152	Semester 2	5 960
Sakeberekeninge	5	20	EHBCL151	Semester 1	7 560
Beginsels van Projekbestuur	5	20	EHPPM150	Jaar	5 960
	KREDIETE	120			R37 360

Hoër Sertifikaat in Rekeningkunde

SAKO-ID: 86487 || Krediete: 130 || NKR-vlak: 5

MODULES	NKR-VLAK	KREDIETE	MODULEKODE	SEMESTER-/JAARMODULE	MODULEKOSTE 2027
Belasting	5	10	EHTAX151	Semester 1	3 780
Korporatiewe Beheer, Kommersiële Reg en Etiek	5	20	RHCGL151	Semester 1	7 560
Sakeberekeninge	5	20	EHBCL151	Semester 1	7560
Bedryfsinligtingstelsels	5	10	EHBIS152	Semester 2	3 780
Ekonomie	5	20	EHECN152	Semester 2	7 560
Ouditkunde	5	10	EHAUD152	Semester 2	3 780
Finansiële Rekeningkunde	5	20	EHFAC150	Jaar	7 560
Kosterekeningkunde	5	20	EHCAC150	Jaar	7 560
	KREDIETE	130			R49 140

BSocSci (Politiek, Filosofie en Ekonomie)

SAKO-ID: 116400 || Krediete: 380 || NKR-vlak: 7

MODULES	NKR-VLAK	KREDIETE	MODULEKODE	SEMESTER-/JAARMODULE	MODULEKOSTE 2027 *(kampusse)*	MODULEKOSTE 2027 *(nauurs)*
JAAR 1: VERPLIG						
Registrasiefooi					8 000	-
Politiek 1	5	20	GPOLI150	Jaar	10 540	10 540
Filosofie 1	5	20	GFILO150	Jaar	10 540	10 540
Ekonomie 1	5	20	EEKON150	Jaar	10 540	10 540
Statistiek	5	20	ESTAT150	Jaar	10 540	10 540
Globale Politiek 1	5	20	GINPO150	Jaar	10 540	10 540
Kuns van Argumentering	5	20	GKARG150	Jaar	10 540	10 540
	KREDIETE	120			R71 240	R63 240
JAAR 2: VERPLIG						
Registrasiefooi					8 000	-
Politiek 2	6	20	GPOLI260	Jaar	10 540	10 540
Filosofie 2	6	20	GFILO260	Jaar	10 540	10 540
Ekonomie 2A	6	10	EEKON261	Semester 1	5 270	5 270
Ekonomie 2B	6	10	EEKON262	Semester 2	5 270	5 270
Geskiedenis van Ekonomiese Denke	6	20	EGEKD261	Semester 1	10 540	10 540
Globale Politiek 2	6	20	GINPO260	Jaar	10 540	10 540
Politieke Filosofie	6	20	GPOFI260	Jaar	10 540	10 540
	KREDIETE	120			R71 240	R63 240
JAAR 3: VERPLIG						
Registrasiefooi					8 000	-
Politiek 3	7	40	GPOLI370	Jaar	21 080	21 080
Filosofie 3	7	40	GFILO370	Jaar	21 080	21 080
Ekonomie 3	7	30	EEKON370	Jaar	15 810	15 810
Kernintegrasie	7	30	GKERN370	Jaar	15 810	15 810
	KREDIETE	140			R81 780	R73 780
TOTALE KREDIETE: 380						

BA (Algemeen)

SAKO-ID: 123566 || Krediete: 360 || NKR-vlak: 7

MODULES	NKR-VLAK	KREDIETE	MODULEKODE	SEMESTER-/JAARMODULE	MODULEKOSTE 2027
JAAR 1: KIES SES					
Registrasiefooi					8 000
Afrikaans en Nederlands 1	5	30	GAFNE150	Jaar	15 810
Bybelse Argeologie en antieke Nabye-Oosterse Studies 1	5	20	GBAAS150	Jaar	10 540
Filosofie 1	5	20	GFILO150	Jaar	10 540
Geskiedenis 1	5	24	GGESK150	Jaar	12 648
Globale Politiek 1	5	20	GINPO150	Jaar	10 540
Latyn 1	5	20	GLATN150	Jaar	10 540
Joernalistiek 1	5	20	GJOER150	Jaar	10 540
Politiek 1	5	20	GPOLI150	Jaar	10 540
Sielkunde 1	5	20	GSIEL150	Jaar	10 540
Visuele Kultuurstudies 1	5	20	GVKUL150	Jaar	10 540
	KREDIETE	124			R78 618
JAAR 2: KIES VYF					
Registrasiefooi					8 000
Groep 1: Kies 3					
Bybelse Argeologie en antieke Nabye-Oosterse Studies 2	6	20	GBAAS260	Jaar	10 540
Filosofie 2	6	20	GFILO260	Jaar	10 540
Politiek 2	6	20	GPOLI260	Jaar	10 540
Globale Politiek 2	6	20	GINPO260	Jaar	10 540
Latyn 2	6	25	GLATN260	Jaar	13 175
Groep 2: Kies 2					
Sielkunde 2	6	30	GSIEL260	Jaar	15 810
Geskiedenis 2	6	30	GGESK260	Jaar	15 810
Media en Kommunikasie: Beleid, Wetgewing en Etiek	6	30	GMKBW260	Jaar	10 540
Visuele Kultuurstudies 2	6	30	GVKUL260	Jaar	15 810
	KREDIETE	125			R73 875

*Kostes vervolg op volgende bladsy

BA (Algemeen)

SAKO-ID: 123566 || Krediete: 360 || NKR-vlak: 7

MODULES	NKR-VLAK	KREDIETE	MODULEKODE	SEMESTER-/JAARMODULE	MODULEKOSTE 2027
JAAR 3: VERPLIG					
Registrasiefooi					8 000
Kernintegrasie	7	25	GINTG370	Jaar	13 175
KEUSE: KIES DRIE					
Bybelse Argeologie en antieke Nabye-Oosterse Studies 3	7	25	GBAAS370	Jaar	13 175
Filosofie 3	7	40	GFILO370	Jaar	21 080
Geskiedenis 3	7	40	GGESK370	Jaar	21 080
Joernalistiek 2	7	40	GJOER370	Jaar	21 080
Politiek 3	7	40	GPOLI370	Jaar	21 080
Sielkunde 3	7	40	GSIEL370	Jaar	21 080
Visuele Kultuurstudies 3	7	40	GVKUL370	Jaar	21 080
	KREDIETE	145			R84 415
	TOTALE KREDIETE: 394				

BA (Kommunikasie en Joernalistiek)

SAKO-ID: 112543 || Krediete: 400 || NKR-vlak: 7

MODULES	NKR-VLAK	KREDIETE	MODULEKODE	SEMESTER-/JAARMODULE	MODULEKOSTE 2027
JAAR 1: VERPLIG					
Registrasiefooi					8 000
Kommunikasiebestuur 1	5	20	GKOMB150	Jaar	10 540
Joernalistiek 1	5	20	GJOER150	Jaar	10 540
Korporatiewe Media 1	5	20	GKOME150	Jaar	10 540
Skryf en Redigeer vir die Media 1	5	20	GSRME150	Jaar	10 540
Akademiese Geletterdheid	5	20	GAKVA150	Jaar	10 540
KEUSE: KIES EEN					
Filosofie 1	5	20	GFILO150	Jaar	10 540
Ekonomie 1	5	20	EEKON150	Jaar	10 540
Politiek 1	5	20	GPOLI150	Jaar	10 540
Globale Politiek 1	5	20	GINPO150	Jaar	10 540
Afrikaans en Nederlands 1	5	30	GAFNE150	Jaar	15 810
Engels 1	5	30	GENGL150	Jaar	15 810
Sepedi 1	5	30	GSEPE150	Jaar	15 810
Duits 1	5	30	GDUIT150	Jaar	15 810
Frans 1	5	30	GFRAN150	Jaar	15 810
	KREDIETE	120			76 510
JAAR 2: VERPLIG					
Registrasiefooi					8 000
Kommunikasiebestuur 2	6	20	GKOMB260	Jaar	10 540
Joernalistiek 2	6	20	GJOER260	Jaar	10 540
Korporatiewe Media 2	6	20	GKOME260	Jaar	10 540
Skryf en Redigeer vir die Media 2	6	20	GSRME260	Jaar	10 540
Politieke en Regeringskommunikasie	6	20	GPORK260	Jaar	10 540
Media en Kommunikasie: Beleid, Wetgewing en Etiek	6	20	GMKBW260	Jaar	10 540
	KREDIETE	120			R71 240
JAAR 3: VERPLIG					
Registrasiefooi					8 000
Kommunikasiebestuur 3	7	40	GKOMB370	Jaar	21 080
Joernalistiek 3	7	40	GJOER370	Jaar	21 080
Korporatiewe Media 3	7	40	GKOME370	Jaar	21 080
Navorsingsmetodologie	7	40	GNAME370	Jaar	21 080
	KREDIETE	160			R92 320
TOTALE KREDIETE: 400					

BAHons (Media en Kommunikasie)

SAKO-ID: 122320 || Krediete: 130 || NKR-vlak: 8

MODULES	NKR-VLAK	KREDIETE	MODULEKODE	SEMESTER-/JAARMODULE	MODULEKOSTE 2027 *(voltyds)*
JAAR 1: VERPLIG					
Registrasiefooi					8 000
Media- en Kommunikasieteorie	8	20	GMKTE580	Jaar	8 680
Media en Kommunikasie: Etiek en Beste Praktyk	8	10	GMKEP582	Semester 2	4 340
Data in Media- en Kommunikasienavorsing en -praktyk	8	10	GDMKN581	Semester 1	4 340
Navorsingsprojek	8	30	GNAVO580	Jaar	21 750
MODULES VIR STRATEGIESE KOMMUNIKASIEBESTUUR					
Strategiese Organisasiekommunikasie	8	40	GSOKO580	Jaar	17 360
Strategiese Kommunikasie in Konteks	8	20	GSTKO580	Jaar	8 680
MODULES VIR JOERNALISTIEK					
Joernalistiek in Praktyk	8	40	GJOER580	Jaar	17 360
Joernalistiek in Konteks	8	20	GJOEK580	Jaar	8 680
KREDIETE		130			R73 150

BAHons (Filosofie)

SAKO-ID: 124712 || Krediete: 120 || NKR-vlak: 8

MODULES	NKR-VLAK	KREDIETE	MODULEKODE	SEMESTER-/JAARMODULE	MODULEKOSTE 2027 *(voltyds)*
VERPLIG					
Historiese Perspektief op Filosofiese Probleme	8	20	GHPFP580	Jaar	8 680
Die Sleutelwerke van die Westerse Filosofiese Tradisie	8	20	GSWFT580	Jaar	8 680
Kontemporêre Debatte in Filosofie	8	20	GKDBF580	Jaar	8 680
Filosofie in Suid-Afrika	8	20	GFISA580	Jaar	8 680
Navorsingsmetodologie	8	10	GNAMP580	Jaar	4 340
Navorsingsprojek	8	30	GNAVF580	Jaar	21 750
KREDIETE		120			R60 810

BA (Taalstudies)

SAKO-ID: **121197** || Krediete: 360 || NKR-vlak: 7

MODULES	NKR-VLAK	KREDIETE	MODULEKODE	SEMESTER-/JAARMODULE	MODULEKOSTE 2027
JAAR 1					
GROEP 1 (VERPLIGTEND)					
Registrasiefooi					8 000
Afrikaans en Nederlands 1	5	30	GAFNE150	Jaar	15 810
Literatuurteorie 1	5	20	GLITT150	Jaar	10 540
Linguistiek 1	5	20	GLING150	Jaar	10 540
					R44 890
KEUSE 1 (KIES EEN)					
Engels 1	5	30	GENGL150	Jaar	15 810
Duits 1	5	30	GDUIT150	Jaar	15 810
Frans 1	5	30	GFRAN150	Jaar	15 810
Sepedi 1	5	30	GSEPE150	Jaar	15 810
					R60 700
KEUSE 2 (KIES EEN)					
Geskiedenis 1	5	24	GGESK150	Jaar	12 648
Filosofie 1	5	20	GFILO150	Jaar	10 540
Joernalistiek 1	5	20	GJOER150	Jaar	10 540
Taalpraktyk 1	5	20	GTAALP150	Jaar	10 540
Engels 1	5	30	GENGL150	Jaar	15 810
Sepedi 1	5	30	GSEPE150	Jaar	15 810
	KREDIETE	124			R76 510

*Kostes vervolg op volgende bladsy

BA (Taalstudies)

SAKO-ID: **121197** || Krediete: 360 || NKR-vlak: 7

MODULES	NKR-VLAK	KREDIETE	MODULEKODE	SEMESTER-/JAARMODULE	MODULEKOSTE 2027
JAAR 2					
VERPLIG					
Registrasiefooi					8 000
Afrikaans en Nederlands 2	6	30	GAFNE260	Jaar	15 810
Literatuurteorie 2	6	20	GLITT260	Jaar	10 540
Linguistiek 2	6	20	GLING260	Jaar	10 540
KEUSE 1 (KIES EEN)					
Engels 2	6	30	GENGL260	Jaar	15 810
Duits 2	6	30	GDUIT260	Jaar	15 810
Frans 2	6	30	GFRAN260	Jaar	15 810
Sepedi 2	6	30	GSEPE260	Jaar	15 810
KEUSE 2 (KIES EEN)					
Geskiedenis 2	6	20	GGESK260	Jaar	15 810
Filosofie 2	6	20	GFILO260	Jaar	10 540
Joernalistiek 2	6	20	GJOER260	Jaar	10 540
Taalpraktyk 2	6	20	GTAALP260	Jaar	10 540
Engels 2	6	30	GENGL260	Jaar	15 810
Sepedi 2	6	30	GSEPE260	Jaar	15 810
	KREDIETE	120			R76 510
JAAR 3					
VERPLIG					
Registrasiefooi					8 000
Afrikaans en Nederlands 3	7	40	GAFNE370	Jaar	21 080
KEUSE 1 (KIES EEN)					
Engels 3	7	40	GENGL370	Jaar	21 080
Duits 3	7	40	GDUIT370	Jaar	21 080
Frans 3	7	40	GFRAN370	Jaar	21 080
Sepedi 3	7	40	GSEPE370	Jaar	21 080
KEUSE 2 (KIES EEN)					
Literatuurteorie 3	7	40	GLITT370	Jaar	21 080
Linguistiek 3	7	40	GLING370	Jaar	21 080
	KREDIETE	120			R71 240
	TOTALE KREDIETE	364			

Nagraadse Onderwyssertifikaat *(Senior Fase- en Verdere Onderwys en Opleiding-onderwys)*

SAKO-ID: 115512 || Krediete: 128 || NKR-vlak: 7

MODULES	NKR-VLAK	KREDIETE	MODULEKODE	SEMESTER-/JAARMODULE	MODULEKOSTE 2027
JAAR 1					
Kurrikulum, Onderrig en Assessering	7	8	OKUNG171	Semester 1	3 472
Leer- en Leerderontwikkeling in Opvoedkunde-konteks	7	20	OLENG171	Semester1	8 680
Leer van Praktyk	7	8	OPRNG171	Semester 1	3 472
Onderrig en Leer in Opvoedkunde-konteks	7	20	OOLNG172	Semester 2	8 680
Werkgeïntegreerde Leer	7	24	OWING170	Jaar	10 416
VAKONDERWYS: VERDERE ONDERWYS EN OPLEIDING (VOO) – KIES EEN					
Aardrykskunde-onderwys (VOO)	7	24	OAOVN172	Semester 2	10 416
Afrikaans Huistaal-onderwys (VOO)	7	24	OAHVN172	Semester 2	10 416
Besigheidstudies-onderwys (VOO)	7	24	OBOVN172	Semester 2	10 416
Ekonomie-onderwys (VOO)	7	24	OEOVN172	Semester 2	10 416
Engels Huistaal-onderwys (VOO)	7	24	OEHVN172	Semester 2	10 416
Fisiese Wetenskappe-onderwys (VOO)	7	24	OFOVN172	Semester 2	10 416
Geskiedenis-onderwys (VOO)	7	24	OGOVN172	Semester 2	10 416
Lewenswetenskappe-onderwys (VOO)	7	24	OLOVN172	Semester 2	10 416
Rekeningkunde-onderwys (VOO)	7	24	OROVN172	Semester 2	10 416
Wiskunde-onderwys (VOO)	7	24	OWOVN172	Semester 2	10 416
Lewensoriëntering-onderwys (VOO)	7	24	OLEVN172	Semester 2	10 416
VAKONDERWYS: SENIOR FASE (SF) – KIES EEN VERWANT AAN VOO-KEUSE					
Afrikaans Huistaal-onderwys (SF)	7	24	OAHSN171	Semester 1	10 416
Engels Huistaal-onderwys (SF)	7	24	OEHSN171	Semester 1	10 416
Ekonomiese en Bestuurswetenskappe-onderwys (SF)	7	24	OEBON171	Semester 1	10 416
Lewenswetenskappe-onderwys (SF)	7	24	OLESN171	Semester 1	10 416
Natuurwetenskappe-onderwys (SF)	7	24	ONOSN171	Semester 1	10 416
Sosiale Wetenskappe-onderwys (SF)	7	24	OSOSN171	Semester 1	10 416
Wiskunde-onderwys (SF)	7	24	OWOSN171	Semester 1	10 416

*Kostes vervolg op volgende bladsy

Nagraadse Onderwyssertifikaat *(Senior Fase- en Verdere Onderwys en Opleiding-onderwys)*

SAKO-ID: 115512 || Krediete: 128 || NKR-vlak: 7

MODULES	NKR-VLAK	KREDIETE	MODULEKODE	SEMESTER-/JAARMODULE	MODULEKOSTE 2027
BUITEKURRIKULÊR					
Afrikataal as Gesprekstaal	5	8	OATGT150	Jaar	1 300
Afrikaans as Taal van Onderrig en Leer	5	8	OATOL150	Jaar	1 300
Basiese Rekenaarvaardighede	5	4	OBREV151	Semester 1	1 300
Engels as Taal van Onderrig en Leer	5	8	OETOL150	Jaar	1 300
	KREDIETE	128			R60 752

BSc (Rekenaarwetenskappe)

SAKO-ID: 118638 || Krediete: 360 || NKR-vlak: 7

MODULES	NKR-VLAK	KREDIETE	MODULEKODE	SEMESTER-/JAARMODULE	MODULEKOSTE 2027
FOKUSAREA 1: DATAWETENSKAPPE					
JAAR 1: VERPLIG					
Registrasiefooi					8 000
Calculus	5	15	NWIKA151	Semester 1	7 905
Calculus en Algebra	5	15	NWIAL152	Semester 2	7 905
Inleiding tot Waarskynlikheidsteorie	5	15	NSTAW152	Semester 2	7 905
Programmeringkonsepte	5	15	NPRKO151	Semester 1	7 905
Inleiding tot Toegepaste Wiskunde	5	15	NTWIN151	Semester 1	7 905
Toegepaste Wiskunde	5	15	NTWIN152	Semester 2	7 905
Inleiding tot Statistiek	5	15	NSTAT151	Semester 1	7 905
Toegepaste Programmering	5	15	NTOPR152	Semester 2	7 905
	KREDIETE	120			R63 240
JAAR 2: VERPLIG					
Registrasiefooi					8 000
Lineêre Algebra	6	20	NWILA261	Semester 1	10 540
Rekenaarorganisasie	6	20	NRORG262	Semester 2	10 540
Data-analise	6	20	NDATA262	Semester 2	10 540
Databasisse	6	20	NDABS261	Semester 1	10 540
Outomaatteorie	6	20	NOUTT262	Semester 2	10 540
Datastrukture en Algoritmes	6	20	NDSAL261	Semester 1	10 540
	KREDIETE	120			R63 240

*Kostes vervolg op volgende bladsy

BSc (Rekenaarwetenskappe)

SAKO-ID: 118638 || Krediete: 360 || NKR-vlak: 7

MODULES	NKR-VLAK	KREDIETE	MODULEKODE	SEMESTER-/JAARMODULE	MODULEKOSTE 2027
FOKUSAREA 1: DATAWETENSKAPPE					
JAAR 3: VERPLIG					
Registrasiefooi					8 000
Sagteware-ingenieurswese: sluitsteen	7	40	NSWIW370	Jaar	21 080
Bedryfstelsels	7	20	NBEST371	Semester 1	10 540
Masjienleer	7	20	NMALR371	Semester 2	10 540
Netwerke	7	20	NNTWK372	Semester 1	10 540
Rekenaargrafika	7	20	NRKGK372	Semester 2	10 540
	KREDIETE	120			R71 240
	TOTALE KREDIETE	360			

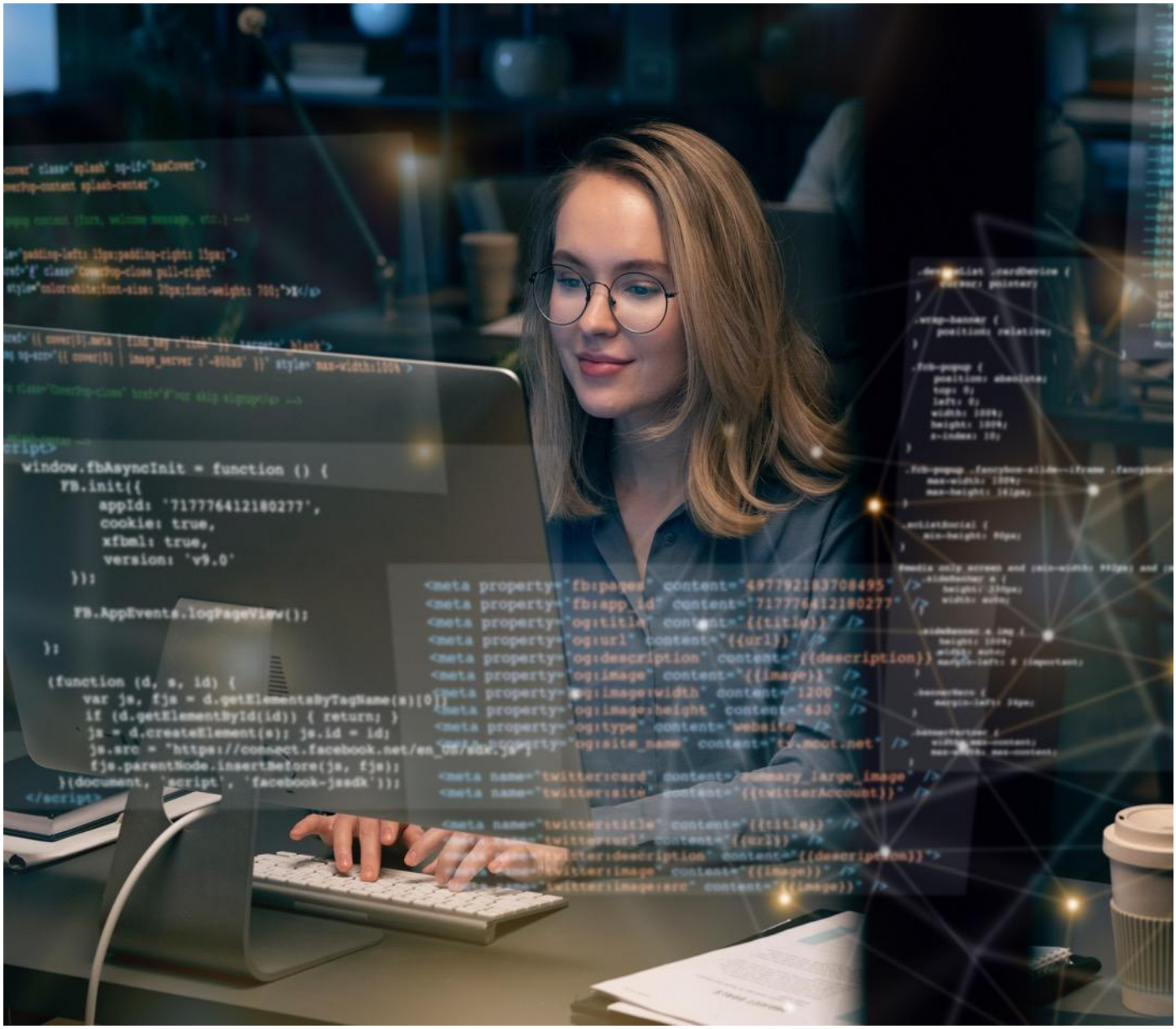

BSc (Rekenaarwetenskappe)

SAKO-ID: 118638 || Krediete: 360 || NKR-vlak: 7

MODULES	NKR-VLAK	KREDIETE	MODULEKODE	SEMESTER-/JAARMODULE	MODULEKOSTE 2027 *(kampusse)*	MODULEKOSTE 2027 *(nauurs)*
FOKUSAREA 1: SAGTEWARE-ONTWIKKELING						
JAAR 1: VERPLIG						
Registrasiefooi					8 000	
Wiskunde vir Programmering	5	15	NWPRG151	Semester 1	7 905	7 905
Programlogika en Ontwerp	5	15	NSPLO151	Semester 1	7 905	7 905
Konsepte in Rekenaarwetenskap	5	15	NREKO151	Semester 1	7 905	7 905
Programmeringkonsepte	5	15	NPRKO151	Semester 1	7 905	7 905
Ontluikende Tegnologieë	5	15	NMTEG152	Semester 2	7 905	7 905
Inleiding tot Robotika	5	15	NIROB152	Semester 2	7 905	7 905
Inleiding tot Wolkverwerking	5	15	NIWOL152	Semester 2	7 905	7 905
Toegepaste Programmering	5	15	NTOPR152	Semester 2	7 905	7 905
KREDIETE		120			R71 240	R63 240
JAAR 2: VERPLIG						
Registrasiefooi					8 000	
Net-gesentreerde Rekenaarwetenskap	6	20	NNGRW261	Semester 1	10 540	10 540
Datastrukture en Algoritmes	6	20	NDSAL261	Semester 1	10 540	10 540
Databasisse	6	20	NDABS261	Semester 2	10 540	10 540
Rekenaarorganisasie	6	20	NRORG262	Semester 1	10 540	10 540
Outomaatteorie	6	20	NOUTT262	Semester 2	10 540	10 540
Gevorderde Programmering	6	20	NGPRO262	Semester 2	10 540	10 540
KREDIETE		120			R71 240	R63 240
JAAR 3: VERPLIG						
Registrasiefooi					8 000	
Sagteware-ingenieurswese: sluitsteen	7	40	NSWIW370	Jaar	21 080	21 080
Bedryfstelsels	7	20	NBEST371	Semester 1	10 540	10 540
Sagteware-argitektuur	7	20	NSARG372	Semester 2	10 540	10 540
Netwerke	7	20	NNTWK371	Semester 1	10 540	10 540
Inleiding tot Kubersekuriteit	7	20	NISEK372	Semester 2	10 540	10 540
KREDIETE		120			R71 240	R63 240
TOTALE KREDIETE		360				

BSc (Wiskundige Wetenskappe)

SAKO-ID: 112505 || Krediete: 400 || NKR-vlak: 7

MODULES	NKR-VLAK	KREDIETE	MODULEKODE	SEMESTER-/JAARMODULE	MODULEKOSTE 2027
JAAR 1: VERPLIG					
Registrasiefooi					8 000
Calculus	5	15	NWIKA151	Semester 1	7 905
Inleiding tot Toegepaste Wiskunde	5	15	NTWIN151	Semester 1	7 905
Inleiding tot Statistiek	5	15	NSTAT151	Semester 1	7 905
Programmeringkonsepte	5	15	NPRKO151	Semester 1	7 905
Calculus en Algebra	5	15	NWIAL152	Semester 2	7 905
Toegepaste Wiskunde	5	15	NTWIN152	Semester 2	7 905
Numeriese Metodes	5	15	NTWNM152	Semester 2	7 905
Inleiding tot Waarskynlikheidsteorie	5	15	NSTAW152	Semester 2	7 905
	KREDIETE	120			R71 240
JAAR 2: VERPLIG					
Registrasiefooi					8 000
Gevorderde Calculus	6	20	NWIVA261	Semester 1	10 540
Lineêre Algebra	6	20	NWILA261	Semester 1	10 540
Steekproefverdelingsteorie	6	20	NSTVT261	Semester 1	10 540
Wiskundige Modellering	6	20	NTWWM262	Semester 2	10 540
Dinamika 2	6	20	NTWDI262	Semester 2	10 540
Inferensie	6	20	NSTAF262	Semester 2	10 540
	KREDIETE	120			R71 240

*Kostes vervolg op volgende bladsy

BSc (Wiskundige Wetenskappe)

SAKO-ID: 112505 || Krediete: 400 || NKR-vlak: 7

MODULES	NKR-VLAK	KREDIETE	MODULEKODE	SEMESTER-/JAARMODULE	MODULEKOSTE 2027
JAAR 3: VERPLIG. KIES TWEE GROEPERINGS					
Registrasiefooi					8 000
WISKUNDE (GROEP 1)					
Reële Analise	7	20	NWIRA371	Semester 1	10 540
Diskrete Wiskunde	7	20	NWIDW371	Semester 1	10 540
Abstrakte Algebra	7	20	NWIAA372	Semester 2	10 540
Reële en Komplekse Analise	7	20	NWIKA372	Semester 2	10 540
WISKUNDIGE STATISTIEK (GROEP 2)					
Veelvoudige Regressie	7	20	NSTVR371	Semester 1	10 540
Algemene Lineêre Modelle	7	20	NSTLM372	Semester 2	10 540
Tydreeksontleding	7	20	NSTTA372	Semester 2	10 540
Stogastiese Prosesse	7	20	NSTSP371	Semester 1	10 540
TOEGEPASTE WISKUNDE (GROEP 3)					
Dinamika 3	7	20	NTWDI371	Semester 1	10 540
Optimering	7	20	NTWOP371	Semester 1	10 540
Numeriese Analise	7	20	NTWNA372	Semester 2	10 540
Parsiële Differensiaalvergelykings	7	20	NTPDV372	Semester 2	10 540
	KREDIETE	160			R92 320
TOTALE KREDIETE		400			

BEd (Intermediêre Fase-onderwys)

SAKO-ID: 118282 || Krediete: Minimum 480 (504) || NKR-vlak: 7

MODULES	NKR-VLAK	KREDIETE	MODULEKODE	SEMESTER-/JAARMODULE	MODULEKOSTE 2027
JAAR 1: VERPLIG					
Registrasiefooi					8 000
Afrikaans 1	5	12	OAFGI150	Jaar	5 544
Engels 1	5	12	OENGI150	Jaar	5 544
Akademiese Vaardighede vir Studenteonderwysers	5	16	OVSGI151	Semester 1	7 392
Wiskunde 1	5	12	OWKGI150	Jaar	5 544
Praktiese Onderwys I (IF)	5	12	OPOIF150	Jaar	2 772
Opvoedkunde 1A	6	16	OPVGI161	Semester 1	7 392
Opvoedkunde 1B (IF)	6	16	OPVIF162	Semester 2	7 392
Algemene Pedagogiek 1	6	16	OAPGI162	Semester 2	7 392
KEUSEMODULES – KIES EEN					
Lewensvaardighede 1	5	12	OLVGI150	Jaar	5 544
Natuurwetenskappe en Tegnologie 1	5	12	ONTIF150	Jaar	5 544
Sosiale Wetenskappe (Geskiedenis) 1	5	12	OSWIF150	Jaar	5 544
	KREDIETE	124			R62 516
JAAR 2: VERPLIG					
Registrasiefooi					8 000
Afrikaans 2	6	12	OAFGI260	Jaar	5 544
Engels 2	6	12	OENGI260	Jaar	5 544
Wiskunde 2	6	12	OWKGI260	Jaar	5 544
Algemene Pedagogiek 2A (IF)	6	16	OAPIF261	Semester 1	7 392
Algemene Pedagogiek 2B (IF)	6	16	OAPIF262	Semester 2	7 392
Opvoedkunde 2A	7	16	OPVGI271	Semester 1	7 392
Opvoedkunde 2B (IF)	7	16	OPVIF272	Semester 2	7 392
Praktiese Onderwys 2 (IF)	6	12	OPOIF260	Jaar	2 772
KEUSEMODULES – KIES EEN					
Lewensvaardighede 2	6	12	OLVGI260	Jaar	5 544
Natuurwetenskappe en Tegnologie 2	6	12	ONTIF260	Jaar	5 544
Sosiale Wetenskappe (Geografie) 2	6	12	OSWIF260	Jaar	5 544
	KREDIETE	124			R62 516

*Kostes vervolg op volgende bladsy

BEd (Intermediêre Fase-onderwys)

SAKO-ID: 118282 || Krediete: Minimum 480 (504) || NKR-vlak: 7

MODULES	NKR-VLAK	KREDIETE	MODULEKODE	SEMESTER-/JAARMODULE	MODULEKOSTE 2027
JAAR 3: VERPLIG					
Registrasiefooi					8 000
Engels Eerste Addisionele Taal-onderwys 1	6	16	OEAIF360	Jaar	7 392
Wiskunde-onderwys 1 (IF)	6	16	OWOIF360	Jaar	7 392
Werkgeïntegreerde Leer 1 (IF)	6	20	OWIIF360	Jaar	9 240
Opvoedkunde 3A	7	16	OPVGI371	Semester 1	7 392
Opvoedkunde 3B	7	16	OPVGI372	Semester 2	7 392
Ekonomiese en Bestuurswetenskappe-onderwys (IF)	6	16	OEBIF360	Jaar	7 392
Afrikaans Huistaal-onderwys 1 (IF)	6	16	OAHIF360	Jaar	7 392
KEUSEMODULES – KIES EEN					
Lewensvaardighede-onderwys 1 (IF)	6	16	OLOIF360	Jaar	7 392
Natuurwetenskappe- en Tegnologie-onderwys (IF)	6	16	ONTOI360	Jaar	7 392
Sosiale Wetenskappe-onderwys 1 (IF)	6	16	OSOIF360	Jaar	7 392
KREDIETE	132				R68 984
JAAR 4: VERPLIG					
Registrasiefooi					8 000
Onderrig oor die Kurrikulum heen	7	16	OOKIF460	Jaar	7 392
Afrikaans Huistaal-onderwys 2 (IF)	7	20	OAHIF470	Jaar	9 240
Engels Eerste Addisionele Taal-onderwys 2 (IF)	7	20	OEAIF470	Jaar	9 240
Wiskunde-onderwys 2 (IF)	7	20	OWOIF470	Jaar	9 240
Werkgeïntegreerde Leer 2 (IF)	7	24	OWIIF470	Jaar	11 088
Sepedi as Gesprekstaal	5	8	OSGGI450	Jaar	3 696
KEUSEMODULES – KIES EEN					
Lewensvaardighede-onderwys 2 (IF)	7	20	OLOIF470	Jaar	9 240
Natuurwetenskappe- en Tegnologie-onderwys 2 (IF)	7	20	ONTOI470	Jaar	9 240
Sosiale Wetenskappe-onderwys 2 (IF)	7	20	OSOIF470	Jaar	9 240
KREDIETE	128				R67 136
TOTALE KREDIETE	508				

BEd (Grondslagfase-onderwys)

SAKO-ID: 118320 || Krediete: Minimum 504 || NKR-vlak: 7

MODULES	NKR-VLAK	KREDIETE	MODULEKODE	SEMESTER-/JAARMODULE	MODULEKOSTE 2027
JAAR 1: VERPLIG					
Registrasiefooi					8 000
Afrikaans 1	5	12	OAFGI150	Jaar	5 544
Engels 1	5	12	OENGI150	Jaar	5 544
Akademiese Vaardighede vir Studenteonderwysers	5	16	OVSGI151	Semester 1	7 392
Wiskunde 1	5	12	OWKGI150	Jaar	5 544
Praktiese Onderwys I (GF)	5	12	OPOGF150	Jaar	2 772
Opvoedkunde 1A	6	16	OPVGI161	Semester 1	7 392
Opvoedkunde 1B (GF)	6	16	OPVGF162	Semester 2	7 392
Algemene Pedagogiek 1	6	16	OAPGI162	Semester 2	7 392
Lewensvaardighede 1	5	12	OLVGI150	Jaar	5 544
	KREDIETE	124			R62 516
JAAR 2: VERPLIG					
Registrasiefooi					8 000
Afrikaans 2	6	12	OAFGI260	Jaar	5 544
Engels 2	6	12	OENGI260	Jaar	5 544
Wiskunde 2	6	12	OWKGI260	Jaar	5 544
Algemene Pedagogiek 2A (GF)	6	16	OAPGI261	Semester 1	7 392
Algemene Pedagogiek 2B (GF)	6	16	OAPGI262	Semester 2	7 392
Opvoedkunde 2A	7	16	OPVGI271	Semester 1	7 392
Opvoedkunde 2B (GF)	7	16	OPVGF272	Semester 2	7 392
Praktiese Onderwys 2 (GF)	6	12	OPOGF260	Jaar	2 772
Lewensvaardighede 2	6	12	OLVGI260	Jaar	5 544
	KREDIETE	124			R62 516

*Kostes vervolg op volgende bladsy

BEd (Grondslagfase-onderwys)

SAKO-ID: 118320 || Krediete: Minimum 504 || NKR-vlak: 7

MODULES	NKR-VLAK	KREDIETE	MODULEKODE	SEMESTER-/JAARMODULE	MODULEKOSTE 2027
JAAR 3: VERPLIG					
Registrasiefooi					8 000
Engels Eerste Addisionele Taal-onderwys 1 (GF)	6	16	OEAGF360	Jaar	7 392
Wiskunde-onderwys 1 (GF)	6	16	OWOF360	Jaar	7 392
Werkgeïntegreerde Leer 1 (GF)	6	20	OWIGF360	Jaar	9 240
Opvoedkunde 3A	7	16	OPVGI371	Semester 1	7 392
Opvoedkunde 3B	7	16	OPVGI372	Semester 2	7 392
Afrikaans Huistaal-onderwys 1 (GF)	6	16	OAHGF360	Jaar	7 392
Lewensvaardighede-onderwys 1 (GF)	6	16	OLOGF360	Jaar	7 392
Vroeëkindonderwys 1 (GF)	6	16	OVKOG360	Jaar	7 392
	KREDIETE	132			R68 984
JAAR 4: VERPLIG					
Registrasiefooi					8 000
Vroeëkindonderwys 2 (GF)	7	12	OVKOG470	Jaar	5 544
Afrikaans Huistaal-onderwys 2 (GF)	7	20	OAHGF470	Jaar	9 240
Engels Eerste Addisionele Taal-onderwys 2 (GF)	7	20	OEAGF470	Jaar	9 240
Wiskunde-onderwys 2 (GF)	7	20	OWOGF470	Jaar	9240
Werkgeïntegreerde Leer 2 (GF)	7	24	OWIGF470	Jaar	11 088
Sepedi as Gesprekstaal	5	8	OSGGI450	Jaar	3 696
Lewensvaardighede-onderwys 2 (GF)	7	20	OLOGF470	Jaar	9 240
	KREDIETE	124			R65 288
TOTALE KREDIETE : 504					

BEd Hons (Kurrikulumstudies)

SAKO-ID: 125438 || Krediete: 120 || NKR-vlak: 8

MODULES	NKR-VLAK	KREDIETE	MODULEKODE	SEMESTER-/JAARMODULE	MODULEKOSTE 2027
JAAR 1: VERPLIG					
Registrasiefooi					8 000
Grondslae van Kurrikulumstudies	8	20	OGVKS581	Semester 1	8 680
Kurrikulumontwikkeling	8	20	OKOWL581	Semester 1	8 680
Innoverende Pedagogiek en die Kurrikulum	8	20	OIPKS581	Semester 1	8 680
Gehalteversekering en Assessering	8	20	OGVEA582	Semester 2	8 680
Navorsingsmetodologie	8	20	ONMKS581	Semester 1	4 340
Navorsingsprojek	8	20	ONPKS580	Jaar	21 750
	KREDIETE	120			R68 810

Baccalaureus Legum (LLB)

SAKO-ID: 110809 || Krediete: 535 || NKR-vlak: 8

MODULES	NKR-VLAK	KREDIETE	MODULEKODE	SEMESTER-/JAARMODULE	MODULEKOSTE 2027 *(kampusse)*	MODULEKOSTE 2027 *(nauurs)*
JAAR 1: VERPLIG						
Registrasiefooi					8 000	-
Personereg	5	10	RPREG151	Semester 1	5 270	5 270
Familiereg	5	15	RFREG152	Semester 2	7 905	7 905
Afrikaanse en Engelse Taalvaardigheid in Regskonteks	5	20	RAETR150	Jaar	10 540	10 540
Inleiding tot die Reg	5	20	RIREG150	Jaar	10 540	10 540
KEUSE: KIES DRIE						
Ekonomie 1	5	20	EEKON150	Jaar	10 540	10 540
Filosofie 1	5	20	GFILO150	Jaar	10 540	10 540
Finansiële Rekeningkunde 1	5	20	EFIRK150	Jaar	10 540	10 540
Latyn 1	5	20	GLATN150	Jaar	10 540	10 540
Kuns van Argumentering	5	20	GKARG150	Jaar	10 540	10 540
Ondernemingsbestuur 1	5	20	EONBS150	Jaar	10 540	10 540
Politiek 1	5	20	GPOLI150	Jaar	10 540	10 540
	KREDIETE	125			R73 875	R65 875

*Kostes vervolg op volgende bladsy

Baccalaureus Legum (LLB)

SAKO-ID: 110809 || Krediete: 535 || NKR-vlak: 8

MODULES	NKR-VLAK	KREDIETE	MODULEKODE	SEMESTER-/JAARMODULE	MODULEKOSTE 2027 *(kampusse)*	MODULEKOSTE 2027 *(nauurs)*
JAAR 2: VERPLIG						
Registrasiefooi					8 000	-
Administratiefreg	6	10	RAREG262	Semester 2	5 270	5 270
Besondere Kontraktereg	6	10	RBKON262	Semester 2	5 270	5 270
Kontraktereg	6	20	RKREG260	Jaar	10 540	10 540
Erfreg	6	20	REREG260	Jaar	10 540	10 540
Konstitusionele Reg	6	20	RKORG260	Jaar	10 540	10 540
Regspluralisme	6	20	RREPL260	Jaar	10 540	10 540
Regsuitleg	6	10	RRUIT261	Semester 1	5 270	5 270
KEUSE: KIES EEN						
Ekonomie 2A	6	10	EEKON261	Semester 1	5 270	5 270
Ekonomie 2B	6	10	EEKON262	Semester 2	5 270	5 270
Filosofie 2	6	20	GFILO260	Jaar	10 540	10 540
Finansiële Bestuur en Persoonlike Finansiële Bestuur	6	20	EFPFB262	Semester 2	10 540	10 540
Geskiedenis van Ekonomiese Denke	6	20	EGEKD261	Semester 1	10 540	10 540
Menslikehulpbron-bestuur en Arbeidsverhoudinge	6	20	EMHAV261	Semester 1	10 540	10 540
Politiek 2	6	20	GPOLI260	Jaar	10 540	10 540
Ondernemingsbestuur 2	6	20	EONBS260	Jaar	10 540	10 540
	KREDIETE	120			R76 510	R68 510

*Kostes vervolg op volgende bladsy

Baccalaureus Legum (LLB)

SAKO-ID: 110809 || Krediete: 535 || NKR-vlak: 8

MODULES	NKR-VLAK	KREDIETE	MODULEKODE	SEMESTER-/JAARMODULE	MODULEKOSTE 2027 *(kampusse)*	MODULEKOSTE 2027 *(nauurs)*
JAAR 3: VERPLIG						
Registrasiefooi					8 000	-
Deliktereg	7	20	RDREG370	Jaar	10 540	10 540
Arbeidsreg	7	20	RAREG370	Jaar	10 540	10 540
Intellektuelegoedere- en Kuberreg	7	20	RIGKR370	Jaar	10 540	10 540
Ondernemingsreg	7	20	ROREG370	Jaar	10 540	10 540
Regsfilosofie	7	20	RRFLO370	Jaar	10 540	10 540
Finansiële Reg	7	20	RFINR370	Jaar	10 540	10 540
Sakereg	7	20	RSREG370	Jaar	10 540	10 540
	KREDIETE	140			R81 780	R73 780
JAAR 4: VERPLIG						
Registrasiefooi					8 000	-
Bewysreg	8	20	RBWRG480	Jaar	10 540	10 540
Internasionale Reg	8	20	RINRG480	Jaar	10 540	10 540
Siviele Prosesreg	8	20	RSPRG480	Jaar	10 540	10 540
Navorsingmetodologie en Projek	8	30	RSNMT480	Jaar	21 750	21 750
Strafprosesreg	8	20	RSREG480	Jaar	10 540	10 540
Strafreg	8	20	RSTRG480	Jaar	10 540	10 540
Praktiese Regskunde	8	10	RPRSK480	Jaar	5 270	5 270
	KREDIETE	140			R87 720	R79 720
TOTALE KREDIETE: 525						

Hoër Sertifikaat in Arbeidsreg

SAKO-ID: 123789 || Krediete: 120 || NKR-vlak: 5

MODULES	NKR-VLAK	KREDIETE	MODULEKODE	SEMESTER-/JAARMODULE	MODULEKOSTE *(nauurs)*
Afrikaanse en Engelse Taalvaardigheid in Regskonteks	5	20	RAETR150	Jaar	10 540
Inleiding tot die Reg	5	20	RIREG150	Jaar	10 540
Individuele Arbeidsreg en -praktyk	5	40	RIARG150	Jaar	15 120
Kollektiewe Arbeidsreg	5	40	RKARG150	Jaar	15 120
	KREDIETE	120			R51 320

LLM deur navorsing

SAKO-ID: 123585 || Krediete: 180 || NKR-vlak: 9

MODULES	NKR-VLAK	KREDIETE	MODULEKODE	JAARLIKSE REGISTRASIEFOOI 2027
Die minimum tydsduur vir die program is twee jaar en die maksimum toelaatbare tyd vir die voltooiing van die program is drie jaar.				
Fase 1: Navorsingsvoorstel	9	180	RNAVR790	27 125
Fase 2: Mondelinge verdediging van navorsingsvoorstel	9			
Fase 3: Verhandeling	9			
Fase 4: Mondelinge verdediging van verhandeling	9			
Fase 5: Artikel	9			
	KREDIETE	180		R27 125 per jaar