



AKADEMIA  
AD FUTURUM PER FONTES

BETALINGSOPSIES 2026

[www.akademia.ac.za](http://www.akademia.ac.za)

# Inhoudsopgawe

---

BCom (Bestuursrekeningkunde)	04
BCom (Ekonomie en Regte)	05
BCom (Finansiële Beplanning)	06
BCom (Ondernemingsbestuur)	07
BComHons (Ondernemingsbestuur)	08
BCom (Finansiële en Bestuursrekeningkunde)	09
BCom (Rekeningkunde)	10
Gevorderde Diploma in Projekbestuur	11
Nagraadse Diploma in Belasting	11
Nagraadse Diploma in Bestuursrekeningkunde	11
Nagraadse Diploma in Bemerkingsbestuur	12
Nagraadse Diploma in Skoolleierskap en -bestuur	12
Hoër Sertifikaat in Kantooradministrasie	13
Hoër Sertifikaat in Rekeningkunde	13
BSocSci (Politiek, Filosofie en Ekonomie)	14
BA (Algemeen)	15
BA (Kommunikasie en Joernalistiek)	17
BAHons (Media en Kommunikasie)	18
BAHons (Filosofie)	18
BA (Taalstudies)	19
Nagraadse Onderwyssertifikaat (Senior Fase- en Verdere Onderwys en Opleiding-onderwys)	21
BSc (Rekenaarwetenskappe)	22
BSc (Wiskundige Wetenskappe)	25
BEEd (Intermediêre Fase-onderwys)	28
BEEd (Grondslagfase-onderwys)	29
Baccalaureus Legum (LLB)	31
Hoër Sertifikaat in Arbeidsreg	34
LLM deur navorsing	34

# BETALINGSOPSIES VIR STUDIE IN 2026

Die onderstaande opsies is slegs van toepassing op die programkoste. Verwys na die jaarboek vir bykomende administratiewe fooie ten opsigte van hereksamens, hermerkaansoeke, ens.

## Algemene inligting oor betalingsopsies

Geen aansoekgelde is terugbetaalbaar indien studie gekanselleer word nie. Alle studiekoste is onderhewig aan 'n jaarlikse prysverhoging. Programkoste sluit geen handboeke in nie. Let daarop dat 'n nieterugbetaalbare registrasiebedrag van R6 000 vir die voltydse kampusmodel gehef word.

## AFBETALING VAN PROGRAMKOSTE

Die volgende betalingsopsies is beskikbaar en die programkoste per afbetalingsopsie word hieronder aangedui.

### Voltydse kampusmodel

Ná betaling van die registrasiefooie van R6 000 kan die student:

- Die volle studiekoste eenmalig vereffen; of
- 'n afbetalingsooreenkoms met Akademia sluit, waarvolgens afbetaling van die oorblywende studiegelde vanaf einde Februarie tot einde November onderskeidelik met een tiende per maand vereffen moet word. 50% van die totale studiekoste vir die jaar moet voor 30 Junie 2026 betaal wees.

### Nauurse afstandsmode!

- Die volle studiekoste kan eenmalig vereffen word; of
- 'n afbetalingsooreenkoms kan met Akademia gesluit word, waarvolgens afbetaling van die studiegelde vanaf einde Februarie tot einde November onderskeidelik met een tiende per maand vereffen moet word. 50% van die totale studiekoste vir die jaar moet voor 30 Junie 2026 betaal wees.

## FINANSIERINGSOPSIES

Studekte kan tydens die studieaansoekproses by Akademia aandui of hulle vir finansiering aansoek wil doen. Die volgende opsies is beskikbaar:

- Ondersteuning deur Solidariteit Finansiële Dienste (SFD)
- Studieondersteuning deur Solidariteit Helpende Hand

Alle aansoeke gaan egter eers deur die SFD-proses voordat dit na Solidariteit Helpende Hand Studietrust verwys sal word vir oorweging.

## AKADEMIESE MERIETEBEURSE

Akademia bied merietebeurse aan vir studente met onderskeidings wat direk ná graad 12 hul studie begin en geregistreer is vir drie- of vierjaarbaccalaureusgrade. Die beurs word outomaties toegeken gebaseer op finale matriekeksamenuitslae, tot 'n maksimum van R50 000 per student, en kan slegs as studiegelde of koshuisfooie gebruik word. [Bepalings en voorwaardes geld.](#)



# BCom (Bestuursrekeningkunde)

SAKO-ID: 94806 || Krediete: 380 || NKR-vlak: 7

MODULES	NKR-VLAK	KREDIETE	MODULEKODE	SEMESTER- /JAARMODULE	MODULEKOSTE 2026
<b>JAAR 1: VERPLIG</b>					
Bestuursrekeningkunde 1	5	25	EBREK150	Jaar	12 125
Finansiële Rekeningkunde 1	5	25	EFREK 150	Jaar	12 125
Statistiek	5	20	ESTAT150	Jaar	9 700
Ekonomie 1	5	20	EEKON150	Jaar	9 700
Etiëk en Korporatiewe Beheer	5	15	EETIE151	Semester 1	7 275
Kommersiële Reg	5	15	RSREG152	Semester 2	7 275
KREDIETE		120			R58 200
<b>JAAR 2: VERPLIG</b>					
Finansiële Bestuur 1	5	20	EFIBS260	Jaar	9 500
Bestuursrekeningkunde 2	6	25	EBREK260	Jaar	11 875
Finansiële Rekeningkunde 2	6	25	EFREK260	Jaar	11 875
Organisatoriese Bestuur 1	6	20	EORBS260	Jaar	9 500
Belasting 1	6	25	EBELA260	Jaar	11 875
Ouditkunde 1	6	25	EOUDK260	Jaar	11 875
KREDIETE		140			R66 500
<b>JAAR 3: VERPLIG</b>					
Bestuursrekeningkunde 3	7	30	EBREK370	Jaar	14 250
Finansiële Rekeningkunde 3	7	30	EFREK370	Jaar	14 250
Organisatoriese Bestuur 2	7	30	EORBS370	Jaar	14 250
Finansiële Bestuur 2	7	30	EFIBS370	Jaar	14 250
KREDIETE		120			R57 000
TOTAAL KREDIETE : 380					



MODULES	NKR-VLAK	KREDIETE	MODULEKODE	SEMESTER- /JAARMODULE	MODULEKOSTE 2026 (kampusse)	MODULEKOSTE 2026 (naurs)
<b>JAAR 1: VERPLIG</b>						
Registrasiefooi					6 000	-
Ekonomie 1	5	20	EEKON150	Jaar	9 700	9 700
Statistiek	5	20	ESTAT150	Jaar	9 700	9 700
Familiereg	5	15	RFREG152	Semester 2	7 275	7 275
Personereg	5	10	RPREG151	Semester 1	4 850	4 850
Finansiële Rekeningkunde 1	5	25	EFREK150	Jaar	12 125	12 125
Inleiding tot die Reg	5	20	RIREG150	Jaar	9 700	9 700
Ondernemingsbestuur 1	5	20	EONBS150	Jaar	9 700	9 700
KREDIETE		130			R69 050	R63 050
<b>JAAR 2: VERPLIG</b>						
Registrasiefooi					6 000	-
Ekonomie 2	6	20	EEKON260	Jaar	9 500	9 500
Finansiële Rekeningkunde 2	6	25	EFREK260	Jaar	11 875	11 875
Finansiële Bestuur en Persoonlike Finansiële Bestuur	6	20	EFPFB262	Semester 2	9 500	9 500
Kontraktereg	6	20	RKREG260	Jaar	9 500	9 500
Erfreg	6	20	REREG260	Jaar	9 500	9 500
Deliktereg	7	20	RDREG370	Jaar	9 500	9 500
Geskiedenis van Ekonomiese Denke	6	20	EGEKD261	Semester 1	9 500	9 500
KREDIETE		145			R74 875	R68 875
<b>JAAR 3: VERPLIG</b>						
Registrasiefooi					6 000	-
Ekonomie 3	7	30	EEKON370	Jaar	14 250	14 250
Volhoubaarheid en Verantwoordelike Burgerskap	7	30	EVVBU370	Jaar	14 250	14 250
Internasionale Handel	7	30	EINTH370	Jaar	14 250	14 250
Ondernemingsreg	7	20	ROREG370	Jaar	7 540	7 540
Arbeidsreg	7	20	RAREG370	Jaar	7 540	7 540
Sakereg	7	20	RSREG370	Jaar	7 540	7 540
KREDIETE		150			R71 370	R65 370
TOTAAL KREDIETE : 425						

# BCom (Finansiële Beplanning)

SAKO-ID: 99642 || Krediete: 385 || NKR-vlak: 7

MODULES	NKR-VLAK	KREDIETE	MODULEKODE	SEMESTER- JAARMODULE	MODULEKOSTE 2026
<b>JAAR 1: VERPLIG</b>					
Etiek en Korporatiewe Beheer	5	15	EETIE151	Semester 1	7 275
Ekonomie 1	5	20	EEKON150	Jaar	9 700
Statistiek	5	20	ESTAT150	Jaar	9 700
Finansiële en Beleggingsbeplanning 1	5	25	EFIBB150	Jaar	12 125
Finansiële Rekeningkunde 1	5	25	EFREK150	Jaar	12 125
Ondernemingsbestuur 1	5	20	EONBS150	Jaar	9 700
	KREDIETE	125			R60 625
<b>JAAR 2: VERPLIG</b>					
Belasting 1	6	25	EBELA260	Jaar	11 875
Beleggingsbestuur 2	6	30	EBLBS260	Jaar	14 250
Ekonomie 2	6	20	EEKON260	Jaar	9 500
Finansiële Beplanning 2	6	30	EFIBP260	Jaar	14 250
Finansiële Rekeningkunde 2	6	25	EFREK260	Jaar	11 875
	KREDIETE	130			R61 750
<b>JAAR 3: VERPLIG</b>					
Belasting 2	7	30	EBELA370	Jaar	14 250
Beleggingsbestuur 3	7	30	EBEBS370	Jaar	14 250
Ekonomie 3	7	30	EEKON370	Jaar	14 250
Finansiële Beplanning 3	7	30	EFIBP370	Jaar	14 250
Geïntegreerde Finansiële Beplanning	7	10	EGFBP370	Jaar	4 750
	KREDIETE	130			R61 750
		TOTAAL KREDIETE : 385			



MODULES	NKR-VLAK	KREDIETE	MODULEKODE	SEMESTER- /JAARMODULE	MODULEKOSTE 2026 (kampusse)	MODULEKOSTE 2026 (nauurs)
<b>JAAR 1: VERPLIG</b>						
Registrasiefooi					6 000	-
Bedryfskommunikasie	5	15	GBEKO151	Semester 1	7 275	7 275
Bedryfsetiek	5	15	EBEET152	Semester 2	7 275	7 275
Ekonomie 1	5	20	EEKON150	Jaar	9 700	9 700
Elementêre Kwantitatiewe Metodes	5	15	EEKMT152	Semester 2	7 275	7 275
Finansiële Rekeningkunde	5	20	EFIRK150	Jaar	8 000	8 000
Inleiding tot Bedryfsinligtingstelsels	5	15	EIBIS151	Semester 1	7 275	7 275
Ondernemingsbestuur 1	5	20	EONBS150	Jaar	9 700	9 700
KREDIETE		120			R62 500	R56 500
<b>JAAR 2: VERPLIG</b>						
Registrasiefooi					6 000	-
Operasionele Bestuur	6	20	EOPBS262	Semester 2	9 500	9 500
Bemarkingsbestuur	6	15	EBEBS261	Semester 1	7 125	7 125
Entrepreneurskap en Kleinsakebestuur	6	20	EEKBS262	Semester 2	9 500	9 500
Finansiële Bestuur en Persoonlike Finansiële Bestuur	6	20	EFPFB262	Semester 2	9 500	9 500
Handelsreg	6	20	RHREG260	Jaar	9 500	9 500
Menslikehulpbronbestuur en Arbeidsverhoudinge	6	20	EMHAV261	Semester 1	9 500	9 500
Ondernemingsbestuur 2	6	20	EONBS260	Jaar	9 500	9 500
KREDIETE		135			R70 125	R64 125
<b>JAAR 3: VERPLIG</b>						
Registrasiefooi					6 000	-
Innovasiebestuur	7	15	EINBS372	Semester 2	7 125	7 125
Volhoubaarheid en Verantwoordelike Burgerskap	7	30	EVVBU370	Jaar	14 250	14 250
Internasionale Bestuur	7	15	EITBS371	Semester 1	7 125	7 125
Ondernemingsbestuur 3	7	30	EONBS370	Jaar	14 250	14 250
Projekbestuur	7	20	EPRBS372	Semester 2	9 500	9 500
Voorsieningskettingbestuur	7	15	EVKBS371	Semester 1	7 125	7 125
KREDIETE		125			R65 375	R59 375
TOTAAL KREDIETE : 380						

# BComHons (Ondernemingsbestuur)

SAKO-ID: 119980 || Krediete: 120 || NKR-vlak: 8

MODULES	NKR-VLAK	KREDIETE	MODULEKODE	SEMESTER-/JAARMODULE	MODULEKOSTE 2026 (na uurs)
<b>JAAR 1: VERPLIG</b>					
Strategiese Bestuur	8	30	ESTBS581	Semester 1	12 000
Bestuur van Geïntegreede Voorsieningkettings	8	20	EBGVK582	Semester 2	8 000
Navorsingsmetodologie en Projek	8	30	ENAMP580	Jaar	20 040
Leierskap in Verandering	8	20	ELEVA581	Semester 1	8 000
Finansiële Analise	8	20	EFIAN582	Semester 2	8 000
KREDIETE		120			R56 040



# BCom (Finansiële en Bestuursrekeningkunde)

SAKO-ID: 110807 || Krediete: 410 || NKR-vlak: 7

MODULES	NKR-VLAK	KREDIETE	MODULEKODE	SEMESTER- JAARMODULE	MODULEKOSTE 2026
<b>JAAR 1: VERPLIG</b>					
Registrasiefooi					6 000
Bestuursrekeningkunde 1	5	25	EBREK150	Jaar	12 125
Finansiële Rekeningkunde 1	5	25	EFREK 150	Jaar	12 125
Statistiek	5	20	ESTAT150	Jaar	9 700
Ekonomie 1	5	20	EEKON150	Jaar	9 700
Etië en Korporatiewe Beheer	5	15	EETIE151	Semester 1	7 275
Kommersiële Reg	5	15	RSREG152	Semester 2	7 275
		<b>KREDIETE</b>	<b>120</b>		<b>R64 200</b>
<b>JAAR 2: VERPLIG</b>					
Registrasiefooi					6 000
Finansiële Bestuur 1	5	20	EFIBS260	Jaar	9 500
Bestuursrekeningkunde 2	6	25	EBREK260	Jaar	11 875
Finansiële Rekeningkunde 2	6	25	EFREK260	Jaar	11 875
Organisatoriese Bestuur 1	6	20	EORBS260	Jaar	9 500
Belasting 1	6	25	EBELA260	Jaar	11 875
Ouditkunde 1	6	25	EOUDK260	Jaar	11 875
		<b>KREDIETE</b>	<b>140</b>		<b>R72 500</b>
<b>JAAR 3: VERPLIG</b>					
Registrasiefooi					6 000
Bestuursrekeningkunde 3	7	30	EBREK370	Jaar	14 250
Finansiële Rekeningkunde 3	7	30	EFREK370	Jaar	14 250
<b>KEUSE: KIES DRIE</b>					
Organisatoriese Bestuur 2	7	30	EORBS370	Jaar	14 250
Finansiële Bestuur 2	7	30	EFIBS370	Jaar	14 250
Belasting 2	7	30	EBELA370	Jaar	14 250
Ouditkunde 2	7	30	EOUDK370	Jaar	14 250
		<b>KREDIETE</b>	<b>150</b>		<b>R77 250</b>
<b>TOTAAL KREDIETE : 410</b>					

# BCom (Rekeningkunde)

SAKO-ID: 110824 || Krediete: 410 || NKR-vlak: 7

MODULES	NKR-VLAK	KREDIETE	MODULEKODE	SEMESTER- /JAARMODULE	MODULEKOSTE 2026 (kampusse)	MODULEKOSTE 2026 (nauurs)
<b>JAAR 1: VERPLIG</b>						
Registrasiefooi					6 000	-
Rekeningkunde 1	5	25	EGREK150	Jaar	12 125	12 125
Kommersiële Reg	5	15	RSREG152	Semester 2	7 275	7 275
Ekonomie 1	5	20	EEKON150	Jaar	9 700	9 700
Data-analise	5	20	NGRDA150	Jaar	9 700	9 700
Bestuursrekeningkunde 1	6	30	EGRBR160	Jaar	14 550	14 550
Besigheid en Tegnologie	5	20	EGRBT150	Jaar	9 700	9 700
KREDIETE		130			R69 050	R63 050
<b>JAAR 2: VERPLIG</b>						
Registrasiefooi					6 000	-
Rekeningkunde 2	5	30	EGREK260	Jaar	14 250	14 250
Bestuursrekeningkunde 2	7	30	EGRFB260	Jaar	14 250	14 250
Finansiële Bestuur 1	6	30	EGRFB260	Jaar	14 250	14 250
Oudit 1	6	25	EOUDK260	Jaar	11 875	11 875
Belasting 1	6	25	EBELA260	Jaar	11 875	11 875
KREDIETE		140			R72 500	R66 500
<b>JAAR 3: VERPLIG</b>						
Registrasiefooi					6 000	-
Rekeningkunde 3	7	30	EGREK370	Jaar	14 250	14 250
Finansiële Bestuur 3	7	30	EGRFB370	Jaar	14 250	14 250
Oudit 2	7	30	EOUDK370	Jaar	14 250	14 250
Belasting 2	7	30	EBELA370	Jaar	14 250	14 250
Etië en Professionele Vaardighede	7	30	EBELA370	Jaar	9 500	9 500
KREDIETE		140			R72 500	R66 500
TOTAAL KREDIETE : 410						

## Gevorderde Diploma in Projekbestuur

SAKO-ID: 99024 || Krediete: 130 || NKR-vlak: 7

MODULES	NKR-VLAK	KREDIETE	MODULEKODE	SEMESTER- /JAARMODULE	MODULEKOSTE 2026
<b>JAAR 1: VERPLIG</b>					
Inleiding tot Projekbestuur	7	10	EGPMI170	Jaar	4 000
Korporatiewe Projekbestuur	7	10	EGCPM170	Jaar	4 000
Projekuitvoeringbestuur	7	20	EGPEC170	Jaar	8 000
Projektydbestuur	7	30	EGPTP170	Jaar	12 000
Projekkostebestuur	7	30	EGPCM170	Jaar	12 000
Projekgehalte- en Risikobestuur	7	30	EGPRQ170	Jaar	12 000
KREDIETE		130			R52 000

## Nagraadse Diploma in Belasting

SAKO-ID: 111265 || Krediete: 140 || NKR-vlak: 8

MODULES	NKR-VLAK	KREDIETE	MODULEKODE	SEMESTER- /JAARMODULE	MODULEKOSTE 2026
<b>JAAR 1: VERPLIG</b>					
Suid-Afrikaanse Belasting	8	30	ESABE581	Semester 1	12 000
Beginsels van Internasionale Belasting	8	30	EBVIB581	Semester 1	12 000
Gevorderde Belasting	8	30	EGVBL582	Jaar	12 000
Berekening van Inkomstebelasting	8	30	EBRIB582	Semester 2	12 000
Navorsingsmetodologie	8	20	ENAVR580	Jaar	8000
KREDIETE		140			R56 000

## Nagraadse Diploma in Bestuursrekeningkunde

SAKO-ID: 111260 || Krediete: 140 || NKR-vlak: 8

MODULES	NKR-VLAK	KREDIETE	MODULEKODE	SEMESTER- /JAARMODULE	MODULEKOSTE 2026
<b>JAAR 1: VERPLIG</b>					
Strategiese Bestuur	8	30	ESTBS581	Semester 1	12 000
Risikobestuur	8	30	ERSBS581	Semester 1	12 000
Finansiële Strategie	8	30	EFIST582	Semester 2	12 000
Gevorderde Belasting	8	30	EGVBL580	Jaar	12 000
Gevallestudie: Bestuur	8	20	EGVST580	Jaar	8000
KREDIETE		140			R56 000

## Nagraadse Diploma in Bemerkingsbestuur

SAKO-ID: 125055 || Krediete: 120 || NKR-vlak: 8

MODULES	NKR-VLAK	KREDIETE	MODULEKODE	SEMESTER- /JAARMODULE	MODULEKOSTE 2026
<b>JAAR 1: VERPLIG</b>					
Gevorderde Bemerkingsbestuur	8	30	EGVBB581	Semester 1	12 000
Bemerkingsleierskap	8	30	EBLRS582	Semester 2	12 000
Toegepaste Bemerkingsanalise	8	30	ETGBA580	Jaar	12 000
Toegepaste Bemerkingsnavorsingsprojek	8	30	ETGBN580	Jaar	12 000
		<b>KREDIETE</b>	<b>120</b>		<b>R48 000</b>

## Nagraadse Diploma in Skoolleierskap en -bestuur

SAKO-ID: 123161 || Krediete: 120 || NKR-vlak: 8

MODULES	NKR-VLAK	KREDIETE	MODULEKODE	SEMESTER- /JAARMODULE	MODULEKOSTE
<b>JAAR 1: VERPLIG</b>					
Leierskap en Bestuur: 'n Teoretiese Perspektief	8	20	OTPLB581	Semester 1	8 000
Bestuur en Leiding van Persone in Skole	8	20	OMSLB581	Semester 1	8 000
Kurrikulumleierskap en -bestuur	8	20	OKULB582	Semester 2	8 000
		<b>KREDIETE</b>	<b>60</b>		<b>24 000</b>
<b>JAAR 2: VERPLIG</b>					
Bestuur van Finansiële en Fisiese Bronne in Skole	8	20	OFFLB581	Semester 1	8 000
Die Reg, Beleid en Bestuur in Onderwys	8	20	ORBLB582	Semester 2	8 000
Sluitsteenprojek	8	20	OSPLB580	Jaar	8 000
		<b>KREDIETE</b>	<b>60</b>		<b>24 000</b>
<b>TOTAAL KREDIETE : 120</b>					<b>R48 000</b>



## Hoër Sertifikaat in Kantooradministrasie

SAKO-ID: 86526 || Krediete: 120 || NKR-vlak: 5

MODULES	NKR-VLAK	KREDIETE	MODULEKODE	SEMESTER- /JAARMODULE	MODULEKOSTE 2026
Administratiewe Praktyk	5	20	EHAPC150	Jaar	5 480
Bedryfskommunikasie	5	20	GHCOM152	Semester 2	5 480
Kantoortegnologie en Dataverwerking	5	20	EHOTD151	Semester 1	5 480
Kliëntediens en Etiek	5	20	EHCS152	Semester 2	5 480
Sakeberekening	5	20	EBCL151	Semester 1	6 960
Beginsels van Projekbestuur	5	20	EHPPM150	Jaar	5 480
KREDIETE		120			R34 360

## Hoër Sertifikaat in Rekeningkunde

SAKO-ID: 86487 || Krediete: 130 || NKR-vlak: 5

MODULES	NKR-VLAK	KREDIETE	MODULEKODE	SEMESTER- /JAARMODULE	MODULEKOSTE 2026
Belasting	5	10	EHTAX151	Semester 1	3 480
Korporatiewe Beheer, Kommersiële Reg en Etiek	5	20	RHCGL151	Semester 1	6 960
Sakeberekening	5	20	EBCL151	Semester 1	6 960
Bedryfsinligtingstelsels	5	10	EBIS152	Semester 2	3 480
Ekonomie	5	20	EHECN152	Semester 2	6 960
Ouditkunde	5	10	EHAUD152	Semester 2	3 480
Finansiële Rekeningkunde	5	20	EHFAC150	Jaar	6 960
Kosterekeningkunde	5	20	EHCAC150	Jaar	6 960
KREDIETE		130			R45 240



# BSocSci (Politiek, Filosofie en Ekonomie)

SAKO-ID: 116400 || Krediete: 380 || NKR-vlak: 7

MODULES	NKR-VLAK	KREDIETE	MODULEKODE	SEMESTER- /JAARMODULE	MODULEKOSTE 2026 (kampusse)	MODULEKOSTE 2026 (nawurs)
<b>JAAR 1: VERPLIG</b>						
Registrasiefooi					6 000	-
Politiek 1	5	20	GPOLI150	Jaar	9 700	9 700
Filosofie 1	5	20	GFILO150	Jaar	9 700	9 700
Ekonomie 1	5	20	EEKON150	Jaar	9 700	9 700
Statistiek	5	20	ESTAT150	Jaar	9 700	9 700
Globale Politiek 1	5	20	GINPO150	Jaar	9 700	9 700
Kuns van Argumentering	5	20	GKARG150	Jaar	9 700	9 700
KREDIETE		120			R64 200	R58 200
<b>JAAR 2: VERPLIG</b>						
Registrasiefooi					6 000	-
Politiek 2	6	20	GPOLI260	Jaar	9 500	9 500
Filosofie 2	6	20	GFILO260	Jaar	9 500	9 500
Ekonomie 2	6	20	EEKON260	Jaar	9 500	9 500
Geskiedenis van Ekonomiese Denke	6	20	EGEKD261	Semester 1	9 500	9 500
Globale Politiek 2	6	20	GINPO260	Jaar	9 500	9 500
Politieke Filosofie	6	20	GPOFI260	Jaar	9 500	9 500
KREDIETE		120			R63 000	R57 000
<b>JAAR 3: VERPLIG</b>						
Registrasiefooi					6 000	-
Politiek 3	7	40	GPOLI370	Jaar	19 000	19 000
Filosofie 3	7	40	GFILO370	Jaar	19 000	19 000
Ekonomie 3	7	30	EEKON370	Jaar	14 250	14 250
Kernintegrasie	7	30	GKERN370	Jaar	14 250	14 250
KREDIETE		140			R72 500	R66 500
TOTAAL KREDIETE : 380						

# BA (Algemeen)

SAKO-ID: 112543 || Krediete: 400 || NKR-vlak: 7

MODULES	NKR-VLAK	KREDIETE	MODULEKODE	SEMESTER- /JAARMODULE	MODULEKOSTE 2026
<b>JAAR 1: KIES SES</b>					
Registrasiefooi					6 000
Afrikaans en Nederlands 1	5	30	GAFNE150	Jaar	14 550
Bybelse Argeologie en antieke nabye-oosterse studies 1	5	20	GBAAS150	Jaar	9 700
Filosofie 1	5	20	GFILO150	Jaar	9 700
Geskiedenis 1	5	24	GGESK150	Jaar	11 640
Globale Politiek 1	5	20	GINPO150	Jaar	9 700
Latyn 1	5	20	GLATN150	Jaar	9 700
Mediastudies 1	5	20	GMEST150	Jaar	9 700
Politiek 1	5	20	GPOLI150	Jaar	9 700
Sielkunde 1	5	20	GSIEL150	Jaar	9 700
Visuele Kultuurstudies 1	5	20	GVKUL150	Jaar	9 700
		<b>KREDIETE</b>	<b>194</b>	<b>R70 990</b>	
<b>JAAR 2: KIES SES</b>					
Registrasiefooi					6 000
Bybelse Argeologie en antieke nabye-oosterse studies 2	6	20	GBAAS260	Jaar	9 500
Filosofie 2	6	20	GFILO260	Jaar	9 500
Geskiedenis 2	6	20	GGESK260	Jaar	9 500
Globale Politiek 2	6	20	GINPO260	Jaar	9 500
Latyn 2	6	25	GLATN260	Jaar	11 875
Sielkunde 2	6	30	GSIEL260	Jaar	14 250
Politiek 2	6	20	GPOLI260	Jaar	9 500
Mediastudies 2	6	30	GMEST260	Jaar	14 250
Visuele Kultuurstudies 2	6	30	GVKUL260	Jaar	14 250
		<b>KREDIETE</b>	<b>135</b>	<b>R79 625</b>	

\*Kostes vervolg op volgende bladsy

# BA (Algemeen)

SAKO-ID: 112543 || Krediete: 400 || NKR-vlak: 7

MODULES	NKR-VLAK	KREDIETE	MODULEKODE	SEMESTER- /JAARMODULE	MODULEKOSTE 2026
<b>JAAR 3: VERPLIG</b>					
Registrasiefooi					6 000
Kernintegrasië	7	40	GINTG370	Jaar	14 250
<b>KEUSE: KIES DRIE</b>					
Bybelse Argeologie en antieke nabye-oosterse studies 3	7	40	GBAAS370	Jaar	19 000
Filosofie 3	7	40	GFILO370	Jaar	19 000
Geskiedenis 3	7	40	GGESK370	Jaar	19 000
Mediastudies 3	7	40	GMEST370	Jaar	19 000
Politiek 3	7	40	GPOLI370	Jaar	19 000
Sielkunde 3	7	40	GSIEL370	Jaar	19 000
Visuele Kultuurstudies 3	7	40	GVKUL370	Jaar	19 000
		KREDIETE	120	R77 250	
<b>TOTALE KREDIETE : 449</b>					



MODULES	NKR-VLAK	KREDIETE	MODULEKODE	SEMESTER- /JAARMODULE	MODULEKOSTE 2026
<b>JAAR 1: VERPLIG</b>					
Registrasiefooi					6 000
Kommunikasiebestuur 1	5	20	GKOMB150	Jaar	9 700
Joernalistiek 1	5	20	GJOER150	Jaar	9 700
Korporatiewe Media 1	5	20	GKOME150	Jaar	9 700
Skryf en Redigeer vir die Media 1	5	20	GSRME150	Jaar	9 700
Akademiese Geletterdheid	5	20	GAKVA150	Jaar	9 700
<b>KEUSE: KIES EEN</b>					
Filosofie 1	5	20	GFILO150	Jaar	9 700
Ekonomie 1	5	20	EEKON150	Jaar	9 700
Politiek 1	5	20	GPOLI150	Jaar	9 700
Globale Politiek 1	5	20	GINPO150	Jaar	9 700
Afrikaans en Nederlands 1	5	30	GAFNE150	Jaar	14 550
Engels 1	5	30	GENGL150	Jaar	14 550
Sepedi 1	5	30	GSEPE150	Jaar	14 550
Duits 1	5	30	GDUIT150	Jaar	14 550
Frans 1	5	30	GFRAN150	Jaar	14 550
KREDIETE		120			69 050
<b>JAAR 2: VERPLIG</b>					
Registrasiefooi					6 000
Kommunikasiebestuur 2	6	20	GKOMB260	Jaar	9 500
Joernalistiek 2	6	20	GJOER260	Jaar	9 500
Korporatiewe Media 2	6	20	GKOME260	Jaar	9 500
Skryf en Redigeer vir die Media 2	6	20	GSRME260	Jaar	9 500
Politieke en Regeringskommunikasie	6	20	GPORK260	Jaar	9 500
Media en Kommunikasie: Beleid, Wetgewing en Etiek	6	20	GMKBW260	Jaar	9 500
KREDIETE		120			R63 000
<b>JAAR 3: VERPLIG</b>					
Registrasiefooi					6 000
Kommunikasiebestuur 3	7	40	GKOMB370	Jaar	19 280
Joernalistiek 3	7	40	GJOER370	Jaar	19 280
Korporatiewe Media 3	7	40	GKOME370	Jaar	19 280
Navorsingsmetodologie	7	40	GNAME370	Jaar	19 280
KREDIETE		160			R83 120
TOTALE KREDIETE : 400					

## BAHons (Media en Kommunikasie)

SAKO-ID: 122320 || Krediete: 130 || NKR-vlak: 8

MODULES	NKR-VLAK	KREDIETE	MODULEKODE	SEMESTER- /JAARMODULE	MODULEKOSTE 2026 (voltyds)
<b>JAAR 1: VERPLIG</b>					
Registrasiefooi					6 000
Media- en Kommunikasieteorie	8	20	GMKTE580	Jaar	8 000
Media en Kommunikasie: Etiek en Beste Praktyk	8	10	GMKEP582	Semester 2	4 000
Data in Media- en Kommunikasienavorsing en -praktyk	8	10	GDMKN581	Semester 1	4 000
Navorsingsprojek	8	30	GNAVO580	Jaar	20 040
<b>MODULES VIR STRATEGIESE KOMMUNIKASIEBESTUUR</b>					
Strategiese Organisasiekommunikasie	8	40	GSOKO580	Jaar	16 000
Strategiese Kommunikasie in Konteks	8	20	GSTKO580	Jaar	8 000
<b>MODULES VIR JOERNALISTIEK</b>					
Joernalistiek in Praktyk	8	40	GJOER580	Jaar	16 000
Joernalistiek in Konteks	8	20	GJOEK580	Jaar	8 000
KREDIETE		130			R66 040

## BAHons (Filosofie)

SAKO-ID: 124712 || Krediete: 120 || NKR-vlak: 8

MODULES	NKR-VLAK	KREDIETE	MODULEKODE	SEMESTER- /JAARMODULE	MODULEKOSTE 2026 (voltyds)
<b>VERPLIG</b>					
Historiese Perspektief op Filosofiese Probleme	8	20	GHPFP580	Jaar	8 000
Die Sleutelwerke van die Westerse Filosofiese Tradisie	8	20	GSWFT580	Jaar	8 000
Kontemporêre Debatte in Filosofie	8	20	GKDBF580	Jaar	8 000
Filosofie in Suid-Afrika	8	20	GFISA580	Jaar	8 000
Navorsingsmetodologie	8	10	GNAMP580	Jaar	4 000
Navorsingprojek	8	30	GNAVF580	Jaar	20 040
KREDIETE		120			R56 040

# BA (Taalstudies)

SAKO-ID: 121197 || Krediete: 364 || NKR-vlak: 7

MODULES	NKR-VLAK	KREDIETE	MODULEKODE	SEMESTER- /JAARMODULE	MODULEKOSTE 2026
<b>JAAR 1</b>					
<b>GROEP 1 (VERPLIGTEND)</b>					
Registrasiefooi					6 000
Afrikaans en Nederlands 1	5	30	GAFNE150	Jaar	14 550
Literatuurteorie 1	5	20	GLITT150	Jaar	9 700
Linguistiek 1	5	20	GLING150	Jaar	9 700
<b>KEUSE 1 (KIES EEN)</b>					
Engels 1	5	30	GENGL150	Jaar	14 550
Duits 1	5	30	GDUIT150	Jaar	14 550
Frans 1	5	30	GFRAN150	Jaar	14 550
Sepedi 1	5	30	GSEPE150	Jaar	14 550
<b>KEUSE 2 (KIES EEN)</b>					
Geskiedenis 1	5	24	GGESK150	Jaar	11 640
Filosofie 1	5	20	GFILO150	Jaar	9 700
Joernalistiek 1	5	20	GJOER150	Jaar	9 700
Taalpraktyk 1	5	20	GTAALP150	Jaar	9 700
Engels 1	5	30	GENGL150	Jaar	14 550
Sepedi 1	5	30	GSEPE150	Jaar	14 550
	KREDIETE	124			R69 050

\*Kostes vervolg op volgende bladsy



MODULES	NKR-VLAK	KREDIETE	MODULEKODE	SEMESTER- /JAARMODULE	MODULEKOSTE 2026
<b>JAAR 2</b>					
VERPLIG					
Registrasiefooi					6 000
Afrikaans en Nederlands 2	6	30	GAFNE260	Jaar	14 250
Literatuurteorie 2	6	20	GLITT260	Jaar	9 500
Linguistiek 2	6	20	GLING260	Jaar	9 500
<b>KEUSE 1 (KIES EEN)</b>					
Engels 2	6	30	GENGL260	Jaar	14 250
Duits 2	6	30	GDUIT260	Jaar	14 250
Frans 2	6	30	GFRAN260	Jaar	14 250
Sepedi 2	6	30	GSEPE260	Jaar	14 250
<b>KEUSE 2 (KIES EEN)</b>					
Geskiedenis 2	6	20	GGESK260	Jaar	9 500
Filosofie 2	6	20	GFILO260	Jaar	9 500
Joernalistiek 2	6	20	GJOER260	Jaar	9 500
Taalpraktyk 2	6	20	GTAALP260	Jaar	9 500
KREDIETE		120			R63 000
<b>JAAR 3</b>					
VERPLIG					
Registrasiefooi					6 000
Afrikaans en Nederlands 3	7	40	GAFNE370	Jaar	19 000
<b>KEUSE 1 (KIES EEN)</b>					
Engels 3	7	40	GENGL370	Jaar	19 000
Duits 3	7	40	GDUIT370	Jaar	19 000
Frans 3	7	40	GFRAN370	Jaar	19 000
Sepedi 3	7	40	GSEPE370	Jaar	19 000
<b>KEUSE 2 (KIES EEN)</b>					
Literatuurteorie 3	7	40	GLITT370	Jaar	19 000
Linguistiek 3	7	40	GLING370	Jaar	19 000
KREDIETE		120			R63 000
TOTALE KREDIETE		364			

# Nagraadse Onderwysertifikaat (Senior Fase- en Verdere Onderwys en Opleiding-onderwys)

SAKO-ID: 115512 || Krediete: 128 || NKR-vlak: 7

MODULES	NKR-VLAK	KREDIETE	MODULEKODE	SEMESTER- /JAARMODULE	MODULEKOSTE 2026
<b>JAAR 1</b>					
Kurrikulum, Onderrig en Assessering	7	8	OKUNG171	Semester 1	3 200
Leer- en Leerderontwikkeling in Opvoedkunde-konteks	7	20	OLENG171	Semester1	8 000
Leer van Praktyk	7	8	OPRNG171	Semester 1	3 200
Onderrig en Leer in Opvoedkunde-konteks	7	20	OOLNG172	Semester 2	8 000
<b>VAKONDERWYS: VERDERE ONDERWYS EN OPLEIDING (VOO) – KIES EEN</b>					
Aardrykskunde-onderwys (VOO)	7	24	OAOVN172	Semester 2	9 600
Afrikaans Huistaal-onderwys (VOO)	7	24	OAHVN172	Semester 2	9 600
Besigheidstudies-onderwys (VOO)	7	24	OBOVN172	Semester 2	9 600
Ekonomie-onderwys (VOO)	7	24	OEOVN172	Semester 2	9 600
Engels Huistaal-onderwys (VOO)	7	24	OEHVN172	Semester 2	9 600
Fisiese Wetenskappe-onderwys (VOO)	7	24	OFOVN172	Semester 2	9 600
Geskiedenis-onderwys (VOO)	7	24	OGOVN172	Semester 2	9 600
Lewenswetenskappe-onderwys (VOO)	7	24	OLOVN172	Semester 2	9 600
Rekeningkunde-onderwys (VOO)	7	24	OROVN172	Semester 2	9 600
Wiskunde-onderwys (VOO)	7	24	OWOVN172	Semester 2	9 600
Lewensoriëntering (VOO)	7	24	OLEVN172	Semester 2	9 600
<b>VAKONDERWYS: SENIOR FASE (SF) – KIES EEN VERWANT AAN VOO-KEUSE</b>					
Afrikaans Huistaal-onderwys (SF)	7	24	OAHSN171	Semester 1	9 600
Engels Huistaal-onderwys (SF)	7	24	OEHSN171	Semester 1	9 600
Ekonomiese en Bestuurswetenskappe-onderwys (SF)	7	24	OEBON171	Semester 1	9 600
Lewenswetenskappe-onderwys (SF)	7	24	OLESN171	Semester 1	9 600
Natuurwetenskappe-onderwys (SF)	7	24	ONOSN171	Semester 1	9 600
Sosiale Wetenskappe-onderwys (SF)	7	24	OSOSN171	Semester 1	9 600
Wiskunde-onderwys (SF)	7	24	OWOSN171	Semester 1	9 600
Werkgeïntegreerde Leer	7	24	OWING170	Jaar	9 600

\*Kostes vervolg op volgende bladsy

# Nagraadse Onderwysertifikaat (Senior Fase- en Verdere Onderwys en Opleiding-onderwys)

SAKO-ID: 115512 || Krediete: 128 || NKR-vlak: 7

MODULES	NKR-VLAK	KREDIETE	MODULEKODE	SEMESTER- /JAARMODULE	MODULEKOSTE 2026
<b>BUITEKURRIKULÊR</b>					
Afrikataal as Gesprekstaal	5	8	OATGT150	Jaar	1 200
Afrikaans as Taal van Onderrig en Leer	5	8	OATOL150	Jaar	1 200
Basiese Rekenaarvaardighede	5	4	OBREV151	Semester 1	1 200
Engels as Taal van Onderrig en Leer	5	8	OETOL150	Jaar	1 200
		<b>KREDIETE</b>	<b>128</b>		<b>R56 000</b>

## BSc (Rekenaarwetenskappe)

SAKO-ID: 118638 || Krediete: 360 || NKR-vlak: 7

MODULES	NKR-VLAK	KREDIETE	MODULEKODE	SEMESTER- /JAARMODULE	MODULEKOSTE 2026
<b>FOKUSAREA 1: DATAWETENSKAPPE</b>					
<b>JAAR 1: VERPLIG</b>					
Registrasiefooi					6 000
Calculus	5	15	NWIK151	Semester 1	7 275
Calculus en Algebra	5	15	NWIAL152	Semester 2	7 275
Inleiding tot Waarskynlikheidsteorie	5	15	NSTAW152	Semester 2	7 275
Programmeringkonsepte	5	15	NPRKO151	Semester 2	7 275
Inleiding tot Toegepaste Wiskunde	5	15	NTWIN151	Semester 1	7 275
Toegepaste Wiskunde	5	15	NTWIN152	Semester 2	7 275
Inleiding tot Statistiek	5	15	NSTAT151	Semester 1	7 275
Toegepaste Programmering	5	15	NTOPR152	Semester 2	7 275
		<b>KREDIETE</b>	<b>120</b>		<b>R64 200</b>
<b>JAAR 2: VERPLIG</b>					
Registrasiefooi					6 000
Lineêre Algebra	6	20	NWILA261	Semester 1	9 700
Rekenaarorganisasie	6	20	NRORG262	Semester 2	9 700
Datastrukture en Algoritmes	6	20	NDSAL261	Semester 1	9 700
Projekbestuur	6	20	NPBES262	Semester 2	9 700
Data-analise	6	20	NDATA262	Semester 2	9 700
Databasisse	6	20	NDABS261	Semester 1	9 700
Outomaatteorie	6	20	NOUTT262	Semester 2	9 700
		<b>KREDIETE</b>	<b>140</b>		<b>R73 900</b>

\*Kostes vervolg op volgende bladsy

# BSc (Rekenaarwetenskappe)

SAKO-ID: 118638 || Krediete: 360 || NKR-vlak: 7

MODULES	NKR-VLAK	KREDIETE	MODULEKODE	SEMESTER- JAARMODULE	MODULEKOSTE 2026
<b>FOKUSAREA 1: DATAWETENSKAPPE</b>					
<b>JAAR 3: VERPLIG</b>					
Registrasiefooi					6 000
Bedryfstelsels Sagteware-ingenieurswese: sluitsteen	7	40	NSWIW370	Jaar	19 400
Bedryfstelsels	7	20	NBEST371	Semester 1	9 700
Masjienleer	7	20	NMALR372	Semester 2	9 700
Netwerke	7	20	NNTWK371	Semester 1	9 700
Rekenaargrafika	7	20	NRKGK372	Semester 2	9 700
	KREDIETE	120			R64 200
	TOTAAL KREDIETE	360			

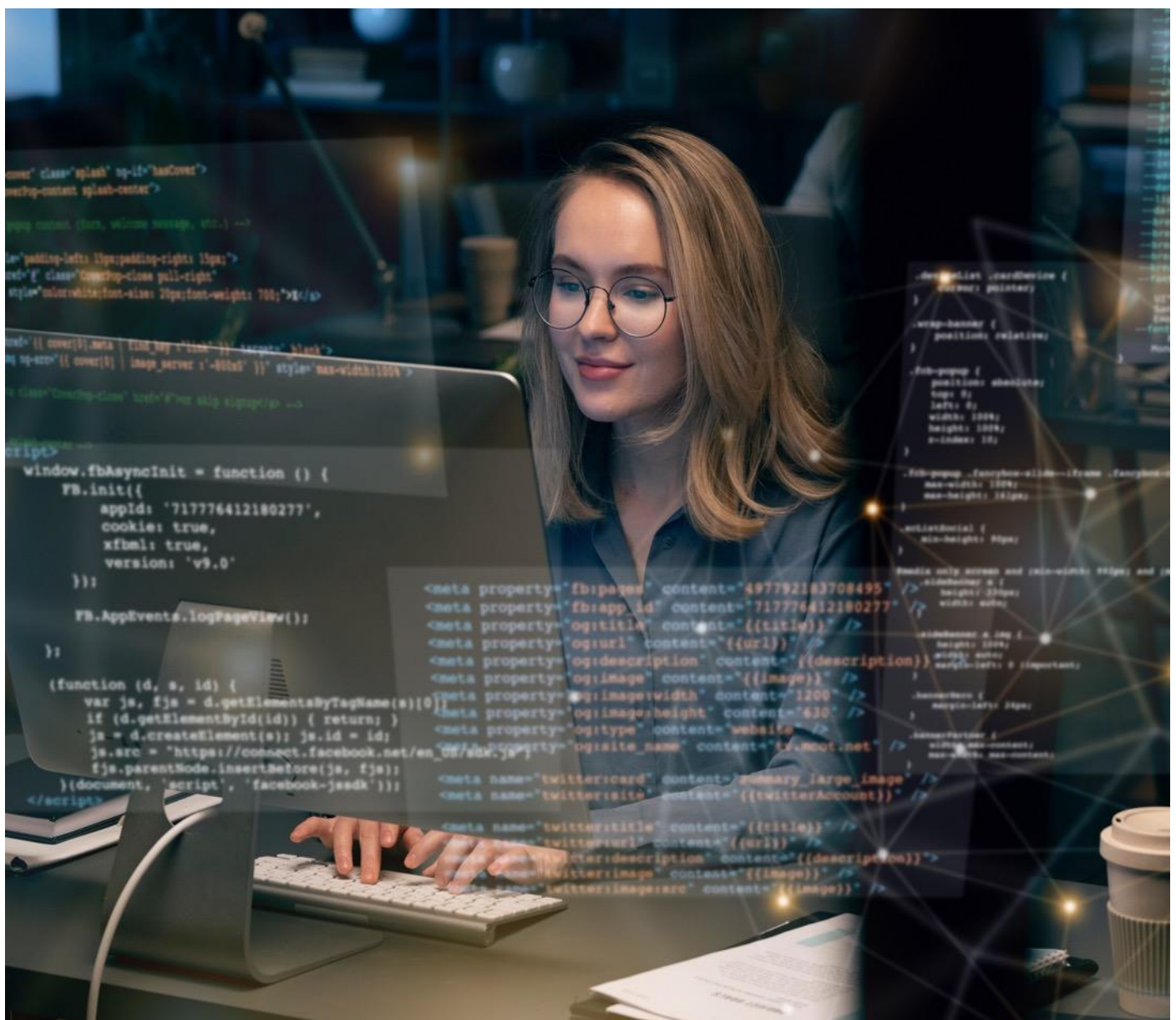

# BSc (Rekenaarwetenskappe)

SAKO-ID: 118638 || Krediete: 360 || NKR-vlak: 7

MODULES	NKR-VLAK	KREDIETE	MODULEKODE	SEMESTER-/JAARMODULE	MODULEKOSTE 2026 (kampusse)	MODULEKOSTE 2026 (Nauurs)
<b>FOKUSAREA 1: SAGTEWARE-ONTWIKKELING</b>						
<b>JAAR 1: VERPLIG</b>						
Registrasiefooi					6 000	
Wiskunde vir Programmering	5	15	NWPRG151	Semester 1	7 275	7 275
Programlogika en Ontwerp	5	15	NSPLO151	Semester 1	7 275	7 275
Konsepte in Rekenaarwetenskap	5	15	NREKO151	Semester 1	7 275	7 275
Programmeringkonsepte	5	15	NPRKO151	Semester 1	7 275	7 275
Ontluikende Tegnologieë	5	15	NMTEG152	Semester 2	7 275	7 275
Inleiding to Robotika	5	15	NIROB152	Semester 2	7 275	7 275
Inleiding tot Wolkverwerking	5	15	NIWOL152	Semester 2	7 275	7 275
Toegepaste Programmering	5	15	NTOPR152	Semester 2	7 275	7 275
KREDIETE		120			R64 200	R58 200
<b>JAAR 2: VERPLIG</b>						
Registrasiefooi					6 000	
Net-gesentreerde Rekenaarwetenskap	6	20	NNGRW261	Semester 1	9 700	9 700
Datastrukture en Algoritmes	6	20	NDSAL261	Semester 1	9 700	9 700
Databasisse	6	20	NDABS262	Semester 2	9 700	9 700
Rekenaarorganisasie	6	20	NRORG261	Semester 1	9 700	9 700
Outomaatteorie	6	20	NOUTT262	Semester 2	9 700	9 700
Gevorderde Programmering	6	20	NGPRO262	Semester 2	9 700	9 700
KREDIETE		120			R64 200	R58 200
<b>JAAR 3: VERPLIG</b>						
Registrasiefooi					6 000	
Sagteware-ingenieurswese: sluitsteen	7	40	NSWIW370	Jaar	19 400	19 400
Bedryfstelsels	7	20	NBEST371	Semester 1	9 700	9 700
Sagteware-argitektuur	7	20	NSARG372	Semester 2	9 700	9 700
Netwerke	7	20	NNTWK371	Semester 1	9 700	9 700
Inleiding tot Kubersekuriteit	7	20	NISEK372	Semester 2	9 700	9 700
KREDIETE		120			R64 200	R58 200
TOTAAL KREDIETE		360				

# BSc (Wiskundige Wetenskappe)

SAKO-ID: 112505 || Krediete: 400 || NKR-vlak: 7

MODULES	NKR-VLAK	KREDIETE	MODULEKODE	SEMESTER- /JAARMODULE	MODULEKOSTE 2026
<b>JAAR 1: VERPLIG</b>					
Registrasiefooi					6 000
Calculus	5	15	NWIK151	Semester 1	7 275
Inleiding tot Toegepaste Wiskunde	5	15	NTWIN151	Semester 1	7 275
Inleiding tot Statistiek	5	15	NSTAT151	Semester 1	7 275
Programmeringkonsepte	5	15	NPRKO151	Semester 1	7 275
Calculus en Algebra	5	15	NWIAL152	Semester 2	7 275
Toegepaste Wiskunde	5	15	NTWIN152	Semester 2	7 275
Numeriese Metodes	5	15	NTWNM152	Semester 2	7 275
Inleiding tot Waarskynlikheidsteorie	5	15	NSTAW152	Semester 2	7 275
KREDIETE		120			R64 200
<b>JAAR 2: VERPLIG</b>					
Registrasiefooi					6 000
Gevorderde Calculus	6	20	NWIVA261	Semester 1	9 700
Lineêre Algebra	6	20	NWILA261	Semester 1	9 700
Steekproefverdelingsteorie	6	20	NSTVT261	Semester 1	9 700
Wiskundige Modelling	6	20	NTWWM262	Semester 2	9 700
Dinamika 2	6	20	NTWDI262	Semester 2	9 700
Inferensie	6	20	NSTAF262	Semester 2	9 700
KREDIETE		120			R64 200

\*Kostes vervolg op volgende bladsy

# BSc (Wiskundige Wetenskappe)

SAKO-ID: 112505 || Krediete: 400 || NKR-vlak: 7

MODULES	NKR-VLAK	KREDIETE	MODULEKODE	SEMESTER- /JAARMODULE	MODULEKOSTE 2026
<b>JAAR 3: VERPLIG. KIES TWEE GROEPERINGS</b>					
Registrasiefooi					6 000
<b>WISKUNDE (GROEP 1)</b>					
Reële Analise	7	20	NWIRA371	Semester 1	9 700
Diskrete Wiskunde	7	20	NWIDW371	Semester 1	9 700
Abstrakte Algebra	7	20	NWIAA372	Semester 2	9 700
Reële en Komplekse Analise	7	20	NWIK372	Semester 2	9 700
<b>WISKUNDIGE STATISTIEK (GROEP 2)</b>					
Veelvoudige Regressie	7	20	NSTVR371	Semester 1	9 700
Algemene Lineêre Modelle	7	20	NSTLM372	Semester 2	9 700
Tydsreeksontleding	7	20	NSTTA372	Semester 2	9 700
Stogastiese Prosesse	7	20	NSTSP371	Semester 1	9 700
<b>TOEGEPASTE WISKUNDE (GROEP 3)</b>					
Dinamika 3	7	20	NTWDI371	Semester 1	9 700
Optimering	7	20	NTWOP371	Semester 1	9 700
Numeriese Analise	7	20	NTWNA372	Semester 2	9 700
Parsiële Differentiaalvergelings	7	20	NTPDV372	Semester 2	9 700
	KREDIETE	160			R83 600
TOTAAL KREDIETE		400			



# BEd (Intermediêre Fase-onderwys)

SAKO-ID: 118282 || Krediete: Minimum 480 (504) || NKR-vlak: 7

MODULES	NKR-VLAK	KREDIETE	MODULEKODE	SEMESTER- /JAARMODULE	MODULEKOSTE 2026
<b>JAAR 1: VERPLIG</b>					
Registrasiefooi					6 000
Afrikaans 1	5	12	OAFGI150	Jaar	5 100
Engels 1	5	12	OENGI150	Jaar	5 100
Akademiese Vaardighede vir Studenteonderwysers	5	16	OVSGI151	Semester 1	6 800
Wiskunde 1	5	12	OWKGI150	Jaar	5 100
Praktiese Onderwys I (IF)	5	12	OPOIF150	Jaar	2 550
Opvoedkunde 1A	6	16	OPVGI161	Semester 1	6 800
Opvoedkunde 1B (IF)	6	16	OPVIF162	Semester 2	6 800
Algemene Pedagogiek 1	6	16	OAPGI162	Semester 2	6 800
<b>KEUSEMODULES – KIES EEN</b>					
Lewensvaardighede 1	5	12	OLVGI150	Jaar	5 100
Natuurwetenskappe en Tegnologie 1	5	12	ONTIF150	Jaar	5 100
Sosiale Wetenskappe (Geschiedenis ) 1	5	12	OSWIF150	Jaar	5 100
	KREDIETE	124			R56 150
<b>JAAR 2: VERPLIG</b>					
Registrasiefooi					6 000
Afrikaans 2	6	12	OAFGI260	Jaar	5 100
Engels 2	6	12	OENGI260	Jaar	5 100
Wiskunde 2	6	12	OWKGI260	Jaar	5 100
Algemene Pedagogiek 2A (IF)	6	16	OAPIF261	Semester 1	6 800
Algemene Pedagogiek 2B (IF)	6	16	OAPIF262	Semester 2	6 800
Opvoedkunde 2A	7	16	OPVGI271	Semester 1	6 800
Opvoedkunde 2B (IF)	7	16	OPVIF272	Semester 2	6 800
Praktiese Onderwys 2 (IF)	6	12	OPOIF260	Jaar	2 550
<b>KEUSEMODULES – KIES EEN</b>					
Lewensvaardighede 2	6	12	OLVGI260	Jaar	5 100
Natuurwetenskappe- en Tegnologie 2	6	12	ONTIF260	Jaar	5 100
Sosiale Wetenskappe (Geografie) 2	6	12	OSWIF260	Jaar	5 100
	KREDIETE	124			R56 150

\*Kostes vervolg op volgende bladsy

# BEd (Intermediêre Fase-onderwys)

SAKO-ID: 118282 || Krediete: Minimum 480 (504) || NKR-vlak: 7

MODULES	NKR-VLAK	KREDIETE	MODULEKODE	SEMESTER-/JAARMODULE	MODULEKOSTE 2026
<b>JAAR 3: VERPLIG</b>					
Regstrasiefooi					6 000
Engels Eerste Addisionele Taal-onderwys 1	6	16	OEAIF360	Jaar	6 800
Wiskunde-onderwys 1 (IF)	6	16	OWOIF360	Jaar	6 800
Werkgeïntegreerde Leer 1 (IF)	6	20	OWIIF360	Jaar	8 500
Opvoedkunde 3A	7	16	OPVGI371	Semester 1	6 800
Opvoedkunde 3B	7	16	OPVGI372	Semester 2	6 800
Ekonomiese en Bestuurswetenskappe- onderwys (IF)	6	16	OEBIF360	Jaar	6 800
Afrikaans Huistaal-onderwys 1 (IF)	6	16	OAHIF360	Jaar	6 800
<b>KEUSEMODULES – KIES EEN</b>					
Lewensvaardighede-onderwys 1 (IF)	6	16	OLOIF360	Jaar	6 800
Natuurwetenskappe- en Tegnologie- onderwys (IF)	6	16	ONTOI360	Jaar	6 800
Sosiale Wetenskappe-onderwys 1 (IF)	6	16	OSOIF360	Jaar	6 800
KREDIETE		132			R62 100
<b>JAAR 4: VERPLIG</b>					
Regstrasiefooi					6 000
Onderrig oor die Kurrikulum heen	7	16	OOKIF460	Jaar	6 800
Afrikaans Huistaal-onderwys 2 (IF)	7	20	OAHIF470	Jaar	8 500
Engels Eerste Addisionele Taal- onderwys 2 (IF)	7	20	OEAIF470	Jaar	8 500
Wiskunde-onderwys 2 (IF)	7	20	OWOIF470	Jaar	8 500
Werkgeïntegreerde Leer 2 (IF)	7	24	OWIIF470	Jaar	10 200
Sepedi as Gesprekstaal	5	8	OSGGI450	Jaar	3 400
<b>KEUSEMODULES – KIES EEN</b>					
Lewensvaardighede-onderwys 2 (IF)	7	20	OLOIF470	Jaar	8 500
Natuurwetenskappe- en Tegnologie- onderwys 2 (IF)	7	20	ONTOI470	Jaar	8 500
Sosiale Wetenskappe- onderwys 2 (IF)	7	20	OSOIF470	Jaar	8 500
KREDIETE		128			R60 400
TOTAAL KREDIETE		508			

# BEd (Grondslagfase-onderwys)

SAKO-ID: 118320 || Krediete: Minimum 504 || NKR-vlak: 7

MODULES	NKR-VLAK	KREDIETE	MODULEKODE	SEMESTER- /JAARMODULE	MODULEKOSTE 2026
<b>JAAR 1: VERPLIG</b>					
Registrasiefooi					6 000
Afrikaans 1	5	12	OAFGI150	Jaar	5 100
Engels 1	5	12	OENGI150	Jaar	5 100
Akademiese Vaardighede vir Studenteonderwysers	5	16	OVSGI151	Semester 1	6 800
Wiskunde 1	5	12	OWKGI150	Jaar	5 100
Praktiese Onderwys I (GF)	5	12	OPOGF150	Jaar	2 550
Opvoedkunde 1A	6	16	OPVGI161	Semester 1	6 800
Opvoedkunde 1B (GF)	6	16	OPVGF162	Semester 2	6 800
Algemene Pedagogiek 1	6	16	OAPGI162	Semester 2	6 800
Lewensvaardighede 1	5	12	OLVGI150	Jaar	5 100
KREDIETE		124			R56 150
<b>JAAR 2: VERPLIG</b>					
Registrasiefooi					6 000
Afrikaans 2	6	12	OAFGI260	Jaar	5 100
Engels 2	6	12	OENGI260	Jaar	5 100
Wiskunde 2	6	12	OWKGI260	Jaar	5 100
Algemene Pedagogiek 2A (GF)	6	16	OAPGI261	Semester 1	6 800
Algemene Pedagogiek 2B (GF)	6	16	OAPGI262	Semester 2	6 800
Opvoedkunde 2A	7	16	OPVGI271	Semester 1	6 800
Opvoedkunde 2B (GF)	7	16	OPVGF272	Semester 2	6 800
Praktiese Onderwys 2 (GF)	6	12	OPOGF260	Jaar	2 550
Lewensvaardighede 2	6	12	OLVGI260	Jaar	5 100
KREDIETE		124			R56 150

\*Kostes vervolg op volgende bladsy

# BEd (Grondslagfase-onderwys)

SAKO-ID: 118320 || Krediete: Minimum 504 || NKR-vlak: 7

MODULES	NKR-VLAK	KREDIETE	MODULEKODE	SEMESTER- /JAARMODULE	MODULEKOSTE 2026
<b>JAAR 3: VERPLIG</b>					
Registrasiefooi					6 000
Engels Eerste Addisionele Taal- onderwys 1 (GF)	6	16	OEAGF360	Jaar	6 800
Wiskunde-onderwys 1 (GF)	6	16	OWOF360	Jaar	6 800
Werkgeïntegreerde Leer 1 (GF)	6	20	OWIGF360	Jaar	8 500
Opvoedkunde 3A	7	16	OPVGI371	Semester 1	6 800
Opvoedkunde 3B	7	16	OPVGI372	Semester 2	6 800
Afrikaans Huistaal-onderwys 1 (GF)	6	16	OAHGF360	Jaar	6 800
Lewensvaardighede-onderwys 1 (GF)	6	16	OLOGF360	Jaar	6 800
Vroeëkindonderwys 1 (GF)	6	16	OVKOG360	Jaar	6 800
KREDIETE		132			R62 100
<b>JAAR 4: VERPLIG</b>					
Registrasiefooi					6 000
Vroeëkindonderwys 2 (GF)	7	12	OVKOG470	Jaar	5 100
Afrikaans Huistaal-onderwys 2 (GF)	7	20	OAHGF470	Jaar	8 500
Engels Eerste Addisionele Taal- onderwys 2 (GF)	7	20	OEAGF470	Jaar	8 500
Wiskunde-onderwys 2 (GF)	7	20	OWOGF470	Jaar	8 500
Werkgeïntegreerde Leer 2 (GF)	7	24	OWIGF470	Jaar	10 200
Sepedi as Gesprekstaal	5	8	OSGGI450	Jaar	3 400
Lewensvaardighede-onderwys 2 (GF)	7	20	OLOGF470	Jaar	8 500
KREDIETE		124			R58 700
TOTAAL KREDIETE : 504					

# Baccalaureus Legum (LLB)

SAKO-ID: 110809 || Krediete: 535 || NKR-vlak: 8

MODULES	NKR-VLAK	KREDIETE	MODULEKODE	SEMESTER- /JAARMODULE	MODULEKOSTE 2026 (kampusse)	MODULEKOSTE 2026 (nauurs)
<b>JAAR 1: VERPLIG</b>						
Registrasiefooi					6 000	-
Personereg	5	10	RPREG151	Semester 1	4 850	4 850
Familiereg	5	15	RFREG152	Semester 2	7 275	7 275
Afrikaanse en Engelse Taalvaardigheid in Regskonteks	5	20	RAETR150	Jaar	9 700	9 700
Inleiding tot die Reg	5	20	RIREG150	Jaar	9 700	9 700
<b>KEUSE: KIES DRIE</b>						
Ekonomie 1	5	20	EEKON150	Jaar	9 700	9 700
Filosofie 1	5	20	GFILO150	Jaar	9 700	9 700
Finansiële Rekeningkunde 1	5	20	EFIRK150	Jaar	9 700	9 700
Latyn 1	5	20	GLATN150	Jaar	9 700	9 700
Kuns van Argumentering	5	20	GKARG150	Jaar	9 700	9 700
Ondernemingsbestuur 1	5	20	EONBS150	Jaar	9 700	9 700
Politiek 1	5	20	GPOLI150	Jaar	9 700	9 700
KREDIETE		125			R66 625	R60 625

\*Kostes vervolg op volgende bladsy



# Baccalaureus Legum (LLB)

SAKO-ID: 110809 || Krediete: 535 || NKR-vlak: 8

MODULES	NKR-VLAK	KREDIETE	MODULEKODE	SEMESTER- /JAARMODULE	MODULEKOSTE 2026 (kampusse)	MODULEKOSTE 2026 (nauurs)
<b>JAAR 2: VERPLIG</b>						
Registrasiefooi					6 000	-
Administratiefreg	6	10	RAREG262	Semester 2	4 750	4 750
Besondere Kontraktereg	6	10	RBKON262	Semester 2	4 750	4 750
Kontraktereg	6	20	RKREG260	Jaar	9 500	9 500
Erfreg	6	20	REREG260	Jaar	9 500	9 500
Konstitusionele Reg	6	20	RKORG260	Jaar	9 500	9 500
Regspluralisme	6	20	RREPL260	Jaar	9 500	9 500
Regsuitleg	6	10	RRUIT261	Semester 1	4 750	4 750
<b>KEUSE: KIES EEN</b>						
Ekonomie 2	6	20	EEKON260	Jaar	9 500	9 500
Filosofie 2	6	20	GFILO260	Jaar	9 500	9 500
Finansiële Bestuur en Persoonlike Finansiële Bestuur	6	20	EFPFB262	Semester 2	9 500	9 500
Geskiedenis van Ekonomiese Denke	6	20	EGEKD261	Semester 1	9 500	9 500
Menslikehulpbron- bestuur en Arbeidsverhoudinge	6	20	EMHAV261	Semester 1	9 500	9 500
Politiek 2	6	20	GPOLI260	Jaar	9 500	9 500
Ondernemingsbestuur 2	6	20	EONBS260	Jaar	9 500	9 500
	KREDIETE	130			R67 750	R61 750

\*Kostes vervolg op volgende bladsy

# Baccalaureus Legum (LLB)

SAKO-ID: 110809 || Krediete: 535 || NKR-vlak: 8

MODULES	NKR-VLAK	KREDIETE	MODULEKODE	SEMESTER- /JAARMODULE	MODULEKOSTE 2026 (kampusse)	MODULEKOSTE 2026 (naurs)
<b>JAAR 3: VERPLIG</b>						
Registrasiefooi					6 000	-
Deliktereg	7	20	RDREG370	Jaar	9 500	9 500
Arbeidsreg	7	20	RAREG370	Jaar	9 500	9 500
Intellekteulegoedere- en Kuberreg	7	20	RIGKR370	Jaar	9 500	9 500
Ondernemingsreg	7	20	ROREG370	Jaar	9 500	9 500
Regsfilosofie	7	20	RRFLO370	Jaar	9 500	9 500
Finansiële Reg	7	20	RFINR370	Jaar	9 500	9 500
Sakereg	7	20	RSREG370	Jaar	9 500	9 500
KREDIETE		140			R72 500	R66 500
<b>JAAR 4: VERPLIG</b>						
Registrasiefooi					6 000	-
Bewysreg	8	20	RBWRG480	Jaar	9 500	9 500
Internasionale Reg	8	20	RINRG480	Jaar	9 500	9 500
Siviele Prosesreg	8	20	RSPRG480	Jaar	9 500	9 500
Navorsingsmetodologie en Skripsie	8	40	RSNMT480	Jaar	26 720	26 720
Strafprosesreg	8	20	RSREG480	Jaar	9 500	9 500
Strafreg	8	20	RSTRG480	Jaar	9 500	9 500
KREDIETE		140			R80 220	R74 220
TOTAAL KREDIETE : 535						



# Hoër Sertifikaat in Arbeidsreg

SAKO-ID: 123789 || Krediete: 120 || NKR-vlak: 5

MODULES	NKR-VLAK	KREDIETE	MODULEKODE	SEMESTER- /JAARMODULE	MODULEKOSTE (nauurs)
Afrikaanse en Engelse Taalvaardigheid in Regskonteks	5	20	RAETR150	Jaar	6 960
Inleiding tot die Reg	5	20	RIREG150	Jaar	6 960
Individuele Arbeidsreg en -praktyk	5	40	RIARG150	Jaar	13 920
Kollektiewe Arbeidsreg	5	40	RKARG150	Jaar	13 920
KREDIETE		120			R41 760

# LLM deur navorsing

SAKO-ID: 123585 || Krediete: 180 || NKR-vlak: 9

MODULES	NKR-VLAK	KREDIETE	MODULEKODE	JAARLIKSE REGISTRASIEFOOI 2026
Die minimum tydsduur vir die program is twee jaar en die maksimum toelaatbare tyd vir die voltooiing van die program is drie jaar.				
Fase 1: Navorsingsvoorstel	9			
Fase 2: Mondelinge verdediging van navorsingsvoorstel	9			
Fase 3: Verhandeling	9	180	RNAVR790	25 000
Fase 4: Mondelinge verdediging van verhandeling	9			
Fase 5: Artikel	9			
KREDIETE		180		R25 000 per jaar

## BANKBESONDERHEDE

Rekeningnaam: Akademia, Bank: FNB (Eerste Nasionale Bank) || Takkode: Centurion - 261550, Rekeningnommer: 62333881143 || Rekeningtipe: Tjekrekening