



AKADEMIA
AD FUTURUM PER FONTES

BETALINGSOPSIES 2026

www.akademia.ac.za

Inhoudsopgawe

BCom (Bestuursrekeningkunde)	04
BCom (Ekonomie en Regte)	05
BCom (Finansiële Beplanning)	06
BCom (Ondernemingsbestuur)	07
BComHons (Ondernemingsbestuur)	08
BCom (Finansiële en Bestuursrekeningkunde)	09
BCom (Rekeningkunde)	10
Gevorderde Diploma in Projekbestuur	11
Nagraadse Diploma in Belasting	11
Nagraadse Diploma in Bestuursrekeningkunde	11
Nagraadse Diploma in Skoolleierskap en -bestuur	12
Hoër Sertifikaat in Kantooradministrasie	13
Hoër Sertifikaat in Rekeningkunde	13
BSocSci (Politiek, Filosofie en Ekonomie)	14
BA (Algemeen)	15
BA (Kommunikasie en Joernalistiek)	17
BAHons (Media en Kommunikasie)	18
BA (Taalstudies)	19
Nagraadse Onderwysertifikaat (Senior Fase- en Verdere Onderwys en Opleiding-onderwys)	21
BSc (Rekenaarwetenskappe)	22
BSc (Wiskundige Wetenskappe)	25
BEd (Intermediêre Fase-onderwys)	28
BEd (Grondslagfase-onderwys)	29
Baccalaureus Legum (LLB)	31
Hoër Sertifikaat in Arbeidsreg	34
LLM deur navorsing	34

BETALINGSOPSIES VIR STUDIE IN 2026

Die onderstaande opsies is slegs van toepassing op die programkoste. Verwys na die jaarboek vir bykomende administratiewe fooie ten opsigte van hereksamens, hemerkaansoeke, ers.

Algemene inligting oor betalingsopsies

Geen aansoekgelde is terugbetaalbaar indien studie gekanselleer word nie. Alle studiekoste is onderhewig aan 'n jaarlikse prysverhoging. Programkoste sluit geen handboeke in nie. Let daarop dat 'n nieterugbetaalbare registrasiebedrag van R6 000 vir die voltydse kampusmodel gehef word.

AFBETALING VAN PROGRAMKOSTE

Die volgende betalingsopsies is beskikbaar en die programkoste per afbetalingsopsie word hieronder aangedui.

Voltydse kampusmodel

Ná betaling van die registrasiefooi van R6 000 kan die student:

- Die volle studiekoste eenmalig vereffen; of
- 'n afbetalingsooreenkoms met Akademia sluit, waarvolgens afbetaling van die oorblywende studiegelde vanaf einde Februarie tot einde November onderskeidelik met een tiende per maand vereffen moet word. 50% van die totale studiekoste vir die jaar moet voor 30 Junie 2026 betaal wees.

Nauurse afstandsmodeel

- Die volle studiekoste kan eenmalig vereffen word; of
- 'n afbetalingsooreenkoms kan met Akademia gesluit word, waarvolgens afbetaling van die studiegelde vanaf einde Februarie tot einde November onderskeidelik met een tiende per maand vereffen moet word. 50% van die totale studiekoste vir die jaar moet voor 30 Junie 2026 betaal wees.

FINANSIERINGSOPSIES

Studeute kan tydens die studieaansoekproses by Akademia aandui of hulle vir finansiering aansoek wil doen. Die volgende opsies is beskikbaar:

- Ondersteuning deur Solidariteit Finansiële Dienste (SFD)
- Studietoesteuning deur Solidariteit Helpende Hand

Alle aansoeke gaan egter eers deur die SFD-proses voordat dit na Solidariteit Helpende Hand Studietrust verwys sal word vir oorweging.

AKADEMIESE MERIETEBEURSE

Akademia bied merietebeurse aan vir studente met onderskeidings wat direk ná graad 12 hul studie begin en geregistreer is vir drie- of vierjaarbaccalaureusgrade. Die beurs word outomaties toegeken gebaseer op finale matriekeksamenuitslae, tot 'n maksimum van R50 000 per student, en kan slegs as studiegelde of koshuisfooie gebruik word. [Bepalings en voorwaardes geld.](#)



BCom (Bestuursrekeningkunde)

SAKO-ID: 94806 || Krediete: 380 || NKR-vlak: 7

MODULES	NKR-VLAK	KREDIETE	MODULEKODE	SEMESTER- /JAARMODULE	MODULEKOSTE 2026
JAAR 1: VERPLIG					
Bestuursrekeningkunde 1	5	25	EBREK150	Jaar	12 125
Finansiële Rekeningkunde 1	5	25	EFREK150	Jaar	12 125
Statistiek	5	20	ESTAT150	Jaar	9 700
Ekonomie 1	5	20	EEKON150	Jaar	9 700
Etik en Korporatiewe Beheer	5	15	EETIE151	Semester 1	7 275
Kommersiële Reg	5	15	RSREG152	Semester 2	7 275
		KREDIETE	120		R58 320
JAAR 2: VERPLIG					
Finansiële Bestuur 1	5	20	EFIBS260	Jaar	9 500
Bestuursrekeningkunde 2	6	25	EBREK260	Jaar	11 875
Finansiële Rekeningkunde 2	6	25	EFREK260	Jaar	11 875
Organisatoriese Bestuur 1	6	20	EORBS260	Jaar	9 500
Belasting 1	6	25	EBELA260	Jaar	11 875
Ouditkunde 1	6	25	EOUDK260	Jaar	11 875
		KREDIETE	140		R66 500
JAAR 3: VERPLIG					
Bestuursrekeningkunde 3	7	30	EBREK370	Jaar	14 250
Finansiële Rekeningkunde 3	7	30	EFREK370	Jaar	14 250
Organisatoriese Bestuur 2	7	30	EORBS370	Jaar	14 250
Finansiële Bestuur 2	7	30	EFIBS370	Jaar	14 250
		KREDIETE	120		R57 000
			TOTAAL KREDIETE : 380		

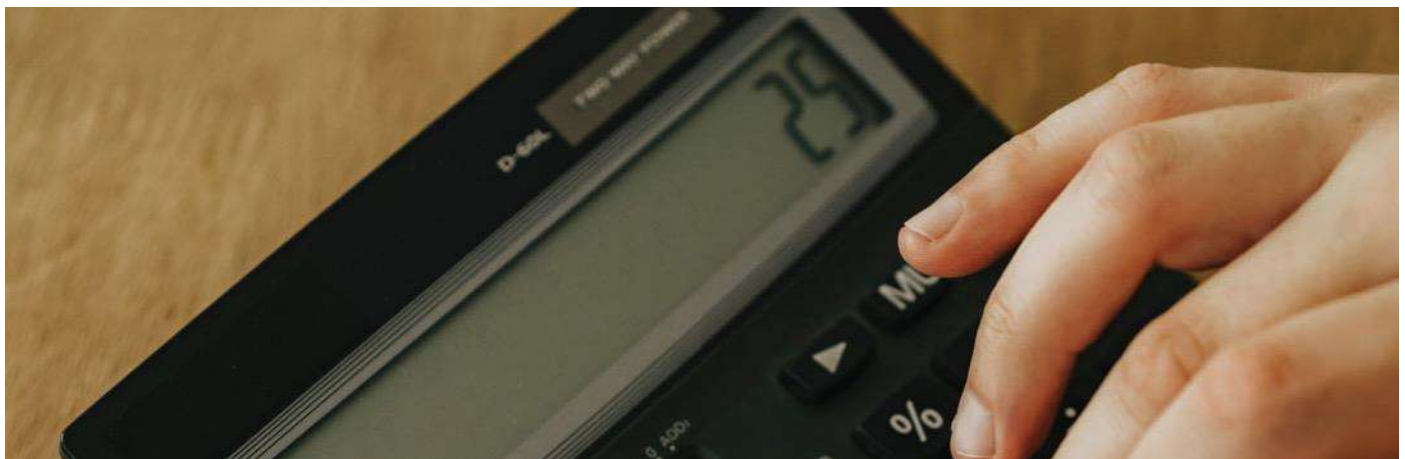

MODULES	NKR-VLAK	KREDIETE	MODULEKODE	SEMESTER- /JAARMODULE	MODULEKOSTE 2026 (kampusse)	MODULEKOSTE 2026 (nauurs)
JAAR 1: VERPLIG						
Registrasiefooi					6 000	-
Ekonomie 1	5	20	EEKON150	Jaar	9 700	9 700
Statistiek	5	20	ESTAT150	Jaar	9 700	9 700
Familiereg	5	15	RFREG152	Semester 2	7 275	7 275
Personereg	5	10	RPREG151	Semester 1	4 850	4 850
Finansiële Rekeningkunde 1	5	25	EFREK150	Jaar	12 125	12 125
Inleiding tot die Reg	5	20	RIREG150	Jaar	9 700	9 700
Ondernemingsbestuur 1	5	20	EONBS150	Jaar	9 700	9 700
KREDIETE		130			R69 050	R63 050
JAAR 2: VERPLIG						
Registrasiefooi					6 000	-
Ekonomie 2	6	20	EEKON260	Jaar	9 500	9 500
Finansiële Rekeningkunde 2	6	25	EFREK260	Jaar	11 875	11 875
Finansiële Bestuur en Persoonlike Finansiële Bestuur	6	20	EFPFB262	Semester 2	9 500	9 500
Kontraktereg	6	20	RKREG260	Jaar	9 500	9 500
Erfreg	6	20	REREG260	Jaar	9 500	9 500
Deliktereg	7	20	RDREG370	Jaar	9 500	9 500
Geskiedenis van Ekonomiese Denke	6	20	EGEKD261	Semester 1	9 500	9 500
KREDIETE		145			R74 875	R68 875
JAAR 3: VERPLIG						
Registrasiefooi					6 000	-
Ekonomie 3	7	30	EEKON370	Jaar	14 250	14 250
Volhoubaarheid en Verantwoordelike Burgerskap	7	30	EVVBU370	Jaar	14 250	14 250
Internasionale Handel	7	30	EINTH370	Jaar	14 250	14 250
Ondernemingsreg	7	20	ROREG370	Jaar	7 540	7 540
Arbeidsreg	7	20	RAREG370	Jaar	7 540	7 540
Sakereg	7	20	RSREG370	Jaar	7 540	7 540
KREDIETE		150			R71 370	R65 370
TOTAAL KREDIETE : 425						

BCom (Finansiële Beplanning)

SAKO-ID: 99642 || Krediete: 385 || NKR-vlak: 7

MODULES	NKR-VLAK	KREDIETE	MODULEKODE	SEMESTER- /JAARMODULE	MODULEKOSTE 2026
JAAR 1: VERPLIG					
Etië en Korporatiewe Beheer	5	15	EETIE151	Semester 1	7 275
Ekonomie 1	5	20	EEKON150	Jaar	9 700
Statistiek	5	20	ESTAT150	Jaar	9 700
Finansiële en Beleggingsbeplanning 1	5	25	EFIBB150	Jaar	12 125
Finansiële Rekeningkunde 1	5	25	EFREK150	Jaar	12 125
Ondernemingsbestuur 1	5	20	EONBS150	Jaar	9 700
	KREDIETE	125			R60 625
JAAR 2: VERPLIG					
Belasting 1	6	25	EBELA260	Jaar	11 875
Beleggingsbestuur 2	6	30	EBLBS260	Jaar	14 250
Ekonomie 2	6	20	EEKON260	Jaar	9 500
Finansiële Beplanning 2	6	30	EFIBP260	Jaar	14 250
Finansiële Rekeningkunde 2	6	25	EFREK260	Jaar	11 875
	KREDIETE	130			R61 750
JAAR 3: VERPLIG					
Belasting 2	7	30	EBELA370	Jaar	14 250
Beleggingsbestuur 3	7	30	EBEBS370	Jaar	14 250
Ekonomie 3	7	30	EEKON370	Jaar	14 250
Finansiële Beplanning 3	7	30	EFIBP370	Jaar	14 250
Geïntegreerde Finansiële Beplanning	7	10	EGFBP370	Jaar	4 750
	KREDIETE	130			R61 750
		TOTAAL KREDIETE : 385			



MODULES	NKR-VLAK	KREDIETE	MODULEKODE	SEMESTER-/JAARMODULE	MODULEKOSTE 2026 (kampusse)	MODULEKOSTE 2026 (nawurs)
JAAR 1: VERPLIG						
Registrasiefooi					6 000	-
Bedryfskommunikasie	5	15	GBEKO151	Semester 1	7 275	7 275
Bedryfsetiek	5	15	GBEET152	Semester 2	7 275	7 275
Ekonomie 1	5	20	EEKON150	Jaar	9 700	9 700
Elementêre Kwantitatiewe Metodes	5	15	EEKMT152	Semester 2	7 275	7 275
Finansiële Rekeningkunde	5	20	EFIRK150	Jaar	8 000	8 000
Inleiding tot Bedryfsinligtingstelsels	5	15	EIBIS151	Semester 1	7 275	7 275
Ondernemingsbestuur 1	5	20	EONBS150	Jaar	9 700	9 700
KREDIETE		120			R62 500	R56 500
JAAR 2: VERPLIG						
Registrasiefooi					6 000	-
Operasionele Bestuur	6	20	EOPBS262	Semester 2	9 500	9 500
Bemarkingsbestuur	6	15	EBEBS261	Semester 1	7 125	7 125
Entrepreneurskap en Kleinsakebestuur	6	20	EEKBS262	Semester 2	9 500	9 500
Finansiële Bestuur en Persoonlike Finansiële Bestuur	6	20	EFPFB262	Semester 2	9 500	9 500
Handelsreg	6	20	RHREG260	Jaar	9 500	9 500
Menslikehulpbronbestuur en Arbeidsverhoudinge	6	20	EMHAV261	Semester 1	9 500	9 500
Ondernemingsbestuur 2	6	20	EONBS260	Jaar	9 500	9 500
KREDIETE		135			R70 125	R64 125
JAAR 3: VERPLIG						
Registrasiefooi					6 000	-
Innovasiebestuur	7	15	EINBS372	Semester 2	7 125	7 125
Volhoubaarheid en Verantwoordelike Burgerskap	7	30	EVVBU370	Jaar	14 250	14 250
Internasionale Bestuur	7	15	EITBS371	Semester 1	7 125	7 125
Ondernemingsbestuur 3	7	30	EONBS370	Jaar	14 250	14 250
Projekbestuur	7	20	EPRBS372	Semester 2	9 500	9 500
Voorsieningskettingbestuur	7	15	EVKBS371	Semester 1	7 125	7 125
KREDIETE		125			R65 375	R59 375
TOTAAL KREDIETE : 380						

BComHons (Ondernemingsbestuur)

SAKO-ID: 119980 || Krediete: 120 || NKR-vlak: 8

MODULES	NKR-VLAK	KREDIETE	MODULEKODE	SEMESTER-/JAARMODULE	MODULEKOSTE 2026 <i>(nauurs)</i>
JAAR 1: VERPLIG					
Strategiese Bestuur	8	30	ESTBS581	Semester 1	12 000
Bestuur van Geïntegreerde Voorsieningkettings	8	20	EBGVK582	Semester 2	8 000
Navorsingsmetodologie en Projek	8	30	ENAMP580	Jaar	20 040
Leierskap in Verandering	8	20	ELEVA581	Semester 1	8 000
Finansiële Analise	8	20	EFIAN582	Semester 2	8 000
KREDIETE		120			R56 040



BCom (Finansiële en Bestuursrekeningkunde)

SAKO-ID: 110807 || Krediete: 410 || NKR-vlak: 7

MODULES	NKR-VLAK	KREDIETE	MODULEKODE	SEMESTER- JAARMODULE	MODULEKOSTE 2026
JAAR 1: VERPLIG					
Registrasiefooi					6 000
Bestuursrekeningkunde 1	5	25	EBREK150	Jaar	12 125
Finansiële Rekeningkunde 1	5	25	EFREK150	Jaar	12 125
Statistiek	5	20	ESTAT150	Jaar	9 700
Ekonomie 1	5	20	EEKON150	Jaar	9 700
Etië en Korporatiewe Beheer	5	15	EETIE151	Semester 1	7 275
Kommersiële Reg	5	15	RSREG152	Semester 2	7 275
		KREDIETE	120		R64 200
JAAR 2: VERPLIG					
Registrasiefooi					6 000
Finansiële Bestuur 1	5	20	EFIBS260	Jaar	9 500
Bestuursrekeningkunde 2	6	25	EBREK260	Jaar	11 875
Finansiële Rekeningkunde 2	6	25	EFREK260	Jaar	11 875
Organisatoriese Bestuur 1	6	20	EORBS260	Jaar	9 500
Belasting 1	6	25	EBELA260	Jaar	11 875
Ouditkunde 1	6	25	EOUDK260	Jaar	11 875
		KREDIETE	140		R72 500
JAAR 3: VERPLIG					
Registrasiefooi					6 000
Bestuursrekeningkunde 3	7	30	EBREK370	Jaar	14 250
Finansiële Rekeningkunde 3	7	30	EFREK370	Jaar	14 250
KEUSE: KIES DRIE					
Organisatoriese Bestuur 2	7	30	EORBS370	Jaar	14 250
Finansiële Bestuur 2	7	30	EFIBS370	Jaar	14 250
Belasting 2	7	30	EBELA370	Jaar	14 250
Ouditkunde 2	7	30	EOUDK370	Jaar	14 250
		KREDIETE	150		R77 250
			TOTAAL KREDIETE : 410		

BCom (Rekeningkunde)

SAKO-ID: 110824 || Krediete: 410 || NKR-vlak: 7

MODULES	NKR-VLAK	KREDIETE	MODULEKODE	SEMESTER- /JAARMODULE	MODULEKOSTE 2026 (kampusse)	MODULEKOSTE 2026 (nauurs)
JAAR 1: VERPLIG						
Registrasiefooi					6 000	-
Rekeningkunde 1	5	25	EGREK150	Jaar	12 125	12 125
Kommersiële Reg	5	15	RSREG152	Semester 2	7 275	7 275
Ekonomie 1	5	20	EEKON150	Jaar	9 700	9 700
Data-analise	5	20	NGRDA150	Jaar	9 700	9 700
Bestuursrekeningkunde 1	6	30	EGRBR160	Jaar	14 550	14 550
Besigheid en Tegnologie	5	20	EGRBT150	Jaar	9 700	9 700
KREDIETE		130			R69 050	R63 050
JAAR 2: VERPLIG						
Registrasiefooi					6 000	-
Rekeningkunde 2	5	30	EGREK260	Jaar	14 250	14 250
Bestuursrekeningkunde 2	7	30	EGRFB260	Jaar	14 250	14 250
Finansiële Bestuur 1	6	30	EGRFB260	Jaar	14 250	14 250
Oudit 1	6	25	EOUDK260	Jaar	11 875	11 875
Belasting 1	6	25	EBELA260	Jaar	11 875	11 875
KREDIETE		140			R72 500	R66 500
JAAR 3: VERPLIG						
Registrasiefooi					6 000	-
Rekeningkunde 3	7	30	EGREK370	Jaar	14 250	14 250
Finansiële Bestuur 3	7	30	EGRFB370	Jaar	14 250	14 250
Oudit 2	7	30	EOUDK370	Jaar	14 250	14 250
Belasting 2	7	30	EBELA370	Jaar	14 250	14 250
Etië en Professionele Vaardighede	7	30	EBELA370	Jaar	9 500	9 500
KREDIETE		140			R72 500	R66 500
TOTAAL KREDIETE : 410						

Gevorderde Diploma in Projekbestuur

SAKO-ID: 99024 || Krediete: 130 || NKR-vlak: 7

MODULES	NKR-VLAK	KREDIETE	MODULEKODE	SEMESTER- /JAARMODULE	MODULEKOSTE 2026
JAAR 1: VERPLIG					
Inleiding tot Projekbestuur	7	10	EGPMI170	Jaar	4 000
Korporatiewe Projekbestuur	7	10	EGCPM170	Jaar	4 000
Projekuitvoeringbestuur	7	20	EGPEC170	Jaar	8 000
Projektydbestuur	7	30	EGPTP170	Jaar	12 000
Projekkostebestuur	7	30	EGPCM170	Jaar	12 000
Projekgehalte- en Risikobestuur	7	30	EGPRQ170	Jaar	12 000
KREDIETE		130			R52 000

Nagraadse Diploma in Belasting

SAKO-ID: 111265 || Krediete: 140 || NKR-vlak: 8

MODULES	NKR-VLAK	KREDIETE	MODULEKODE	SEMESTER- /JAARMODULE	MODULEKOSTE 2026
JAAR 1: VERPLIG					
Suid-Afrikaanse Belasting	8	30	ESABE581	Semester 1	12 000
Beginsels van Internasionale Belasting	8	30	EBVIB581	Semester 1	12 000
Gevorderde Belasting	8	30	EGVBL582	Jaar	12 000
Berekening van Inkomstebelasting	8	30	EBRIB582	Semester 2	12 000
Navorsingsmetodologie	8	20	ENAVR580	Jaar	8000
KREDIETE		140			R56 000

Nagraadse Diploma in Bestuursrekeningkunde

SAKO-ID: 111260 || Krediete: 140 || NKR-vlak: 8

MODULES	NKR-VLAK	KREDIETE	MODULEKODE	SEMESTER- /JAARMODULE	MODULEKOSTE 2026
JAAR 1: VERPLIG					
Strategiese Bestuur	8	30	ESTBS581	Semester 1	12 000
Risikobestuur	8	30	ERSBS582	Semester 2	12 000
Finansiële Strategie	8	30	EFIST581	Semester 1	12 000
Gevorderde Belasting	8	30	EGVBL580	Jaar	12 000
Gevallestudie: Bestuur	8	20	EGVST580	Jaar	8000
KREDIETE		140			R56 000

Nagraadse Diploma in Skoolleierskap en -bestuur

SAKO-ID: 123161 || Krediete: 120 || NKR-vlak: 8

MODULES	NKR-VLAK	KREDIETE	MODULEKODE	SEMESTER- /JAAR MODULE	MODULEKOSTE
JAAR 1: VERPLIG					
Leierskap en Bestuur: 'n Teoretiese Perspektief	8	20	OTPLB581	Semester 1	8 000
Bestuur en Leiding van Persone in Skole	8	20	OMSLB581	Semester 1	8 000
Kurrikulumleierskap en -bestuur	8	20	OKULB582	Semester 2	8 000
	KREDIETE	60			24 000
JAAR 2: VERPLIG					
Bestuur van Finansiële en Fisiese Bronne in Skole	8	20	OFFLB581	Semester 1	8 000
Die Reg, Beleid en Bestuur in Onderwys	8	20	ORBLB582	Semester 2	8 000
Sluitsteenprojek	8	20	OSPLB580	Jaar	8 000
	KREDIETE	60			24 000
TOTAAL KREDIETE : 120					R48 000



Hoër Sertifikaat in Kantooradministrasie

SAKO-ID: 86526 || Krediete: 120 || NKR-vlak: 5

MODULES	NKR-VLAK	KREDIETE	MODULEKODE	SEMESTER- /JAARMODULE	MODULEKOSTE 2026
Administratiewe Praktyk	5	20	EHAPC150	Jaar	5 480
Bedryfskommunikasie	5	20	GHCOM152	Semester 2	5 480
Kantoortegnologie en Dataverwerking	5	20	EHOTD 151	Semester 1	5 480
Kliëntediens en Etiek	5	20	EHCSE152	Semester 2	5 480
Sakeberekeninge	5	20	EBCL 151	Semester 1	6 960
Beginsels van Projekbestuur	5	20	EHPPM150	Jaar	5 480
		KREDIETE	120		R34 360

Hoër Sertifikaat in Rekeningkunde

SAKO-ID: 86487 || Krediete: 130 || NKR-vlak: 5

MODULES	NKR-VLAK	KREDIETE	MODULEKODE	SEMESTER- /JAARMODULE	MODULEKOSTE 2026
Belasting	5	10	EHTAX151	Semester 1	3 480
Korporatiewe Beheer, Kommersiële Reg en Etiek	5	20	RHCGL 151	Semester 1	6 960
Sakeberekeninge	5	20	EBCL 151	Semester 1	6 960
Bedryfsinligtingstelsels	5	10	EBIS 152	Semester 2	3 480
Ekonomie	5	20	EHECN 152	Semester 2	6 960
Ouditkunde	5	10	EHAUD 152	Semester 2	3 480
Finansiële Rekeningkunde	5	20	EHFAC 150	Jaar	6 960
Kosterekeningkunde	5	20	EHCAC 150	Jaar	6 960
		KREDIETE	130		R45 240



BSocSci (Politiek, Filosofie en Ekonomie)

SAKO-ID: 116400 || Krediete: 380 || NKR-vlak: 7

MODULES	NKR-VLAK	KREDIETE	MODULEKODE	SEMESTER- /JAARMODULE	MODULEKOSTE 2026 (kampusse)	MODULEKOSTE 2026 (nauurs)
JAAR 1: VERPLIG						
Registrasiefooi					6 000	-
Politiek 1	5	20	GPOLI150	Jaar	9 700	9 700
Filosofie 1	5	20	GFILO150	Jaar	9 700	9 700
Ekonomie 1	5	20	EEKON150	Jaar	9 700	9 700
Statistiek	5	20	ESTAT150	Jaar	9 700	9 700
Globale Politiek 1	5	20	GINPO150	Jaar	9 700	9 700
Kuns van Argumentering	5	20	GKARG150	Jaar	9 700	9 700
KREDIETE		120			R64 200	R58 200
JAAR 2: VERPLIG						
Registrasiefooi					6 000	-
Politiek 2	6	20	GPOLI260	Jaar	9 500	9 500
Filosofie 2	6	20	GFILO260	Jaar	9 500	9 500
Ekonomie 2	6	20	EEKON260	Jaar	9 500	9 500
Geskiedenis van Ekonomiese Denke	6	20	EGEKD261	Semester 1	9 500	9 500
Globale Politiek 2	6	20	GINPO260	Jaar	9 500	9 500
Politieke Filosofie	6	20	GPOFI260	Jaar	9 500	9 500
KREDIETE		120			R63 000	R57 000
JAAR 3: VERPLIG						
Registrasiefooi					6 000	-
Politiek 3	7	40	GPOLI370	Jaar	19 000	19 000
Filosofie 3	7	40	GFILO370	Jaar	19 000	19 000
Ekonomie 3	7	30	EEKON370	Jaar	14 250	14 250
Kemintegrasie	7	30	GKERN370	Jaar	14 250	14 250
KREDIETE		140			R72 500	R66 500
TOTAAL KREDIETE : 380						

BA (Algemeen)

SAKO-ID: 112543 || Krediete: 400 || NKR-vlak: 7

MODULES	NKR-VLAK	KREDIETE	MODULEKODE	SEMESTER- /JAARMODULE	MODULEKOSTE 2026
JAAR 1: KIES SES					
Registrasiefooi					6 000
Afrikaans en Nederlands 1	5	30	GAFNE150	Jaar	14 550
Bybelse Argeologie en antieke nabye-oosterse studies 1	5	20	GBAAS150	Jaar	9 700
Filosofie 1	5	20	GFILO150	Jaar	9 700
Geskiedenis 1	5	24	GGESK150	Jaar	11 640
Globale Politiek 1	5	20	GINPO150	Jaar	9 700
Latyn 1	5	20	GLATN150	Jaar	9 700
Mediastudies 1	5	20	GMEST150	Jaar	9 700
Politiek 1	5	20	GPOLI150	Jaar	9 700
Sielkunde 1	5	20	GSIEL150	Jaar	9 700
Visuele Kultuurstudies 1	5	20	GVKUL150	Jaar	9 700
		KREDIETE	194	R70 990	
JAAR 2: KIES SES					
Registrasiefooi					6 000
Bybelse Argeologie en antieke nabye-oosterse studies 2	6	20	GBAAS260	Jaar	9 500
Filosofie 2	6	20	GFILO260	Jaar	9 500
Geskiedenis 2	6	20	GGESK260	Jaar	9 500
Globale Politiek 2	6	20	GINPO260	Jaar	9 500
Latyn 2	6	25	GLATN260	Jaar	11 875
Sielkunde 2	6	30	GSIEL260	Jaar	14 250
Politiek 2	6	20	GPOLI260	Jaar	9 500
Mediastudies 2	6	30	GMEST260	Jaar	14 250
Visuele Kultuurstudies 2	6	30	GVKUL260	Jaar	14 250
		KREDIETE	135	R55 875	

*Kostes vervolg op volgende bladsy

BA (Algemeen)

SAKO-ID: 112543 || Krediete: 400 || NKR-vlak: 7

MODULES	NKR-VLAK	KREDIETE	MODULEKODE	SEMESTER- /JAARMODULE	MODULEKOSTE 2026
JAAR 3: VERPLIG					
Registrasiefooi					6 000
Kernintegrasië	7	40	GINTG370	Jaar	14 250
KEUSE: KIES DRIE					
Bybelse Argeologie en antieke nabye-oosterse studies 3	7	40	GBAAS370	Jaar	19 000
Filosofie 3	7	40	GFILO370	Jaar	19 000
Geskiedenis 3	7	40	GGESK370	Jaar	19 000
Mediastudies 3	7	40	GMEST370	Jaar	19 000
Politiek 3	7	40	GPOLI370	Jaar	19 000
Sielkunde 3	7	40	GSIEL370	Jaar	19 000
Visuele Kultuurstudies 3	7	40	GVKUL370	Jaar	19 000
	KREDIETE	120			R77 350
TOTALE KREDIETE: 449					



MODULES	NKR-VLAK	KREDIETE	MODULEKODE	SEMESTER- /JAARMODULE	MODULEKOSTE 2026
JAAR 1: VERPLIG					
Registrasiefooi					6 000
Kommunikasiebestuur 1	5	20	GKOMB150	Jaar	9 700
Joernalistiek 1	5	20	GJOER150	Jaar	9 700
Korporatiewe Media 1	5	20	GKOME150	Jaar	9 700
Skryf en Redigeer vir die Media 1	5	20	GSRME150	Jaar	9 700
Akademiese Geletterdheid	5	20	GAKVA150	Jaar	9 700
KEUSE: KIES EEN					
Filosofie 1	5	20	GFILO150	Jaar	9 700
Ekonomie 1	5	20	EEKON150	Jaar	9 700
Politiek 1	5	20	GPOLI150	Jaar	9 700
Globale Politiek 1	5	20	GINPO150	Jaar	9 700
Afrikaans en Nederlands 1	5	30	GAFNE150	Jaar	14 550
Engels 1	5	30	GENGL150	Jaar	14 550
Sepedi 1	5	30	GSEPE150	Jaar	14 550
Duits 1	5	30	GDUIT150	Jaar	14 550
Frans 1	5	30	GFRAN150	Jaar	14 550
KREDIETE		120			69 050
JAAR 2: VERPLIG					
Registrasiefooi					6 000
Kommunikasiebestuur 2	6	20	GKOMB260	Jaar	9 500
Joernalistiek 2	6	20	GJOER260	Jaar	9 500
Korporatiewe Media 2	6	20	GKOME260	Jaar	9 500
Skryf en Redigeer vir die Media 2	6	20	GSRME260	Jaar	9 500
Politieke en Regeringskommunikasie	6	20	GPORK260	Jaar	9 500
Media en Kommunikasie: Beleid, Wetgewing en Etiek	6	20	GMKBW260	Jaar	9 500
KREDIETE		120			R63 000
JAAR 3: VERPLIG					
Registrasiefooi					6 000
Kommunikasiebestuur 3	7	40	GKOMB370	Jaar	19 280
Joernalistiek 3	7	40	GJOER370	Jaar	19 280
Korporatiewe Media 3	7	40	GKOME370	Jaar	19 280
Navorsingsmetodologie	7	40	GNAME370	Jaar	19 280
KREDIETE		160			R83 120
TOTALE KREDIETE: 400					

BAHons (Media en Kommunikasie)

SAKO-ID: 122320 || Krediete: 130 || NKR-vlak: 8

MODULES	NKR-VLAK	KREDIETE	MODULEKODE	SEMESTER- /JAARMODULE	MODULEKOSTE 2026 (voltyds)
JAAR 1: VERPLIG					
Registrasiefooi					6 000
Media- en Kommunikasieteorie	8	20	GMKTE580	Jaar	8 000
Media en Kommunikasie: Etiek en Beste Praktiek	8	10	GMKEP582	Semester 2	4 000
Data in Media- en Kommunikasievorsing en -praktiek	8	10	GDMKN581	Semester 1	4 000
Navorsingsprojek	8	30	GNAVO580	Jaar	20 040
MODULES VIR STRATEGIESE KOMMUNIKASIEBESTUR					
Strategiese Organisasiekommunikasie	8	40	GSOKO580	Jaar	16 000
Strategiese Kommunikasie in Konteks	8	20	GSTKO580	Jaar	8 000
MODULES VIR JOERNALISTIEK					
Joernalistiek in Praktiek	8	40	GJOER580	Jaar	16 000
Joernalistiek in Konteks	8	20	GJOEK580	Jaar	8 000
	KREDIETE	130			R66 040



BA (Taalstudies)

SAKO-ID: 121197 || Krediete: 364 || NKR-vlak: 7

MODULES	NKR-VLAK	KREDIETE	MODULEKODE	SEMESTER- /JAARMODULE	MODULEKOSTE 2026
JAAR 1					
GROEP 1 (VERPLIGTEND)					
Registrasiefooi					6 000
Afrikaans en Nederlands 1	5	30	GAFNE150	Jaar	14 550
Literatuurteorie 1	5	20	GLITT150	Jaar	9 700
Linguistiek 1	5	20	GLING150	Jaar	9 700
KEUSE 1 (KIES EEN)					
Engels 1	5	30	GENGL150	Jaar	14 550
Duits 1	5	30	GDUIT150	Jaar	14 550
Frans 1	5	30	GFRAN150	Jaar	14 550
Sepedi 1	5	30	GSEPE150	Jaar	14 550
KEUSE 2 (KIES EEN)					
Geskiedenis 1	5	24	GGESK150	Jaar	11 640
Filosofie 1	5	20	GFILO150	Jaar	9 700
Joernalistiek 1	5	20	GJOER150	Jaar	9 700
Taalpraktyk 1	5	20	GTAALP150	Jaar	9 700
Engels 1	5	30	GENGL150	Jaar	14 550
Sepedi 1	5	30	GSEPE150	Jaar	14 550
	KREDIETE	124			R66 140

*Kostes vervolg op volgende bladsy



MODULES	NKR-VLAK	KREDIETE	MODULEKODE	SEMESTER- /JAARMODULE	MODULEKOSTE 2026
JAAR 2					
VERPLIG					
Registrasiefooi					6 000
Afrikaans en Nederlands 2	6	30	GAFNE260	Jaar	14 250
Literatuurteorie 2	6	20	GLITT260	Jaar	9 500
Linguistiek 2	6	20	GLING260	Jaar	9 500
KEUSE 1 (KIES EEN)					
Engels 2	6	30	GENGL260	Jaar	14 250
Duits 2	6	30	GDUIT260	Jaar	14 250
Frans 2	6	30	GFRAN260	Jaar	14 250
Sepedi 2	6	30	GSEPE260	Jaar	14 250
KEUSE 2 (KIES EEN)					
Geskiedenis 2	6	20	GGESK260	Jaar	9 500
Filosofie 2	6	20	GFILO260	Jaar	9 500
Joernalistiek 2	6	20	GJOER260	Jaar	9 500
Taalpraktyk 2	6	20	GTAALP260	Jaar	9 500
		KREDIETE	120	R63 000	
JAAR 3					
VERPLIG					
Registrasiefooi					6 000
Afrikaans en Nederlands 3	7	40	GAFNE370	Jaar	19 000
KEUSE 1 (KIES EEN)					
Engels 3	7	40	GENGL370	Jaar	19 000
Duits 3	7	40	GDUIT370	Jaar	19 000
Frans 3	7	40	GFRAN370	Jaar	19 000
Sepedi 3	7	40	GSEPE370	Jaar	19 000
KEUSE 2 (KIES EEN)					
Literatuurteorie 3	7	40	GLITT370	Jaar	19 000
Linguistiek 3	7	40	GLING370	Jaar	19 000
		KREDIETE	120	R63 000	
		TOTALE KREDIETE	364		

Nagraadse Onderwysertifikaat (Senior Fase- en Verdere Onderwys en Opleiding-onderwys)

SAKO-ID: 115512 || Krediete: 128 || NKR-vlak: 7

MODULES	NKR-VLAK	KREDIETE	MODULEKODE	SEMESTER-/JAARMODULE	MODULEKOSTE 2026
JAAR 1					
Kurrikulum, Onderrig en Assessering	7	8	OKUNG171	Semester 1	3 200
Leer- en Leerderontwikkeling in Opvoedkunde-konteks	7	20	OLENG171	Semester1	8 000
Leer van Praktyk	7	8	OPRNG171	Semester 1	3 200
Onderrig en Leer in Opvoedkunde-konteks	7	20	OOLNG172	Semester 2	8 000
VAKONDERWYS: VERDERE ONDERWYS EN OPLEIDING (VOO) – KIES EEN					
Aardrykskunde-onderwys (VOO)	7	24	OAOVN172	Semester 2	9 600
Afrikaans Huistaal-onderwys (VOO)	7	24	OAHVN172	Semester 2	9 600
Besigheidstudies-onderwys (VOO)	7	24	OBOVN172	Semester 2	9 600
Ekonomie-onderwys (VOO)	7	24	OEOVN172	Semester 2	9 600
Engels Huistaal-onderwys (VOO)	7	24	OEHVN172	Semester 2	9 600
Fisiese Wetenskappe-onderwys (VOO)	7	24	OFOVN172	Semester 2	9 600
Geskiedenis-onderwys (VOO)	7	24	OGOVN172	Semester 2	9 600
Lewenswetenskappe-onderwys (VOO)	7	24	OLOVN172	Semester 2	9 600
Rekeningkunde-onderwys (VOO)	7	24	OROVN172	Semester 2	9 600
Wiskunde-onderwys (VOO)	7	24	OWOVN172	Semester 2	9 600
Lewensoriëntering (VOO)	7	24	OLEVN172	Semester 2	9 600
VAKONDERWYS: SENIOR FASE (SF) – KIES EEN VERWANT AAN VOO-KEUSE					
Afrikaans Huistaal-onderwys (SF)	7	24	OAHSN171	Semester 1	9 600
Engels Huistaal-onderwys (SF)	7	24	OEHSN171	Semester 1	9 600
Ekonomiese en Bestuurswetenskappe-onderwys (SF)	7	24	OEBON171	Semester 1	9 600
Lewenswetenskappe-onderwys (SF)	7	24	OLESN171	Semester 1	9 600
Natuurwetenskappe-onderwys (SF)	7	24	ONOSN171	Semester 1	9 600
Sosiale Wetenskappe-onderwys (SF)	7	24	OSOSN171	Semester 1	9 600
Wiskunde-onderwys (SF)	7	24	OWOSN171	Semester 1	9 600
Werkgeïntegreerde Leer	7	24	OWING170	Jaar	9 600

*Kostes vervolg op volgende bladsy

Nagraadse Onderwysertifikaat (Senior Fase- en Verdere Onderwys en Opleiding-onderwys)

SAKO-ID: 115512 || Krediete: 128 || NKR-vlak: 7

MODULES	NKR-VLAK	KREDIETE	MODULEKODE	SEMESTER- /JAARMODULE	MODULEKOSTE 2026
BUITEKURRIKULÊR					
Afrikataal as Gesprekstaal	5	8	OATGT150	Jaar	1 200
Afrikaans as Taal van Onderrig en Leer	5	8	OATOL150	Jaar	1 200
Basiese Rekenaarvaardighede	5	4	OBREV151	Semester 1	1 200
Engels as Taal van Onderrig en Leer	5	8	OETOL150	Jaar	1 200
		KREDIETE	128		R56 000

BSc (Rekenaarwetenskappe)

SAKO-ID: 118638 || Krediete: 360 || NKR-vlak: 7

MODULES	NKR-VLAK	KREDIETE	MODULEKODE	SEMESTER- /JAARMODULE	MODULEKOSTE 2026
FOKUSAREA 1: DATAWETENSKAPPE					
JAAR 1: VERPLIG					
Registrasiefooi					6 000
Calculus	5	15	NWIK151	Semester 1	7 275
Calculus en Algebra	5	15	NWIAL152	Semester 2	7 275
Inleiding tot Waarskynlikheidsteorie	5	15	NSTAW152	Semester 2	7 275
Programmeringkonsepte	5	15	NPRKO151	Semester 2	7 275
Inleiding tot Toegepaste Wiskunde	5	15	NTWIN151	Semester 1	7 275
Toegepaste Wiskunde	5	15	NTWIN152	Semester 2	7 275
Inleiding tot Statistiek	5	15	NSTAT151	Semester 1	7 275
Toegepaste Programmering	5	15	NTOPR152	Semester 2	7 275
		KREDIETE	120		R64 200
JAAR 2: VERPLIG					
Registrasiefooi					6 000
Lineêre Algebra	6	20	NWILA261	Semester 1	9 700
Rekenaarorganisasie	6	20	NRORG262	Semester 2	9 700
Datastrukture en Algoritmes	6	20	NDSAL261	Semester 1	9 700
Projekbestuur	6	20	NPBES262	Semester 2	9 700
Data-analise	6	20	NDATA262	Semester 2	9 700
Databasisse	6	20	NDABS261	Semester 1	9 700
		KREDIETE	120		R64 200

*Kostes vervolg op volgende bladsy

BSc (Rekenaarwetenskappe)

SAKO-ID: 118638 || Krediete: 360 || NKR-vlak: 7

MODULES	NKR-VLAK	KREDIETE	MODULEKODE	SEMESTER- JAARMODULE	MODULEKOSTE 2026
FOKUSAREA 1: DATAWETENSKAPPE					
JAAR 3: VERPLIG					
Registrasiefooi					6 000
Bedryfstelsels	7	20	NBEST371	Semester 1	9 700
Masjienleer	7	20	NMALR372	Semester 2	9 700
Capstone-projek	7	20	NSWIW372	Semester 2	9 700
Netwerke	7	20	NNTWK371	Semester 1	9 700
Rekenaargrafika	7	20	NRKKG372	Semester 2	9 700
Data-inferensie	7	20	NGDAT 371	Semester 1	9 700
	KREDIETE	120			R64 200
	TOTAAL KREDIETE	360			

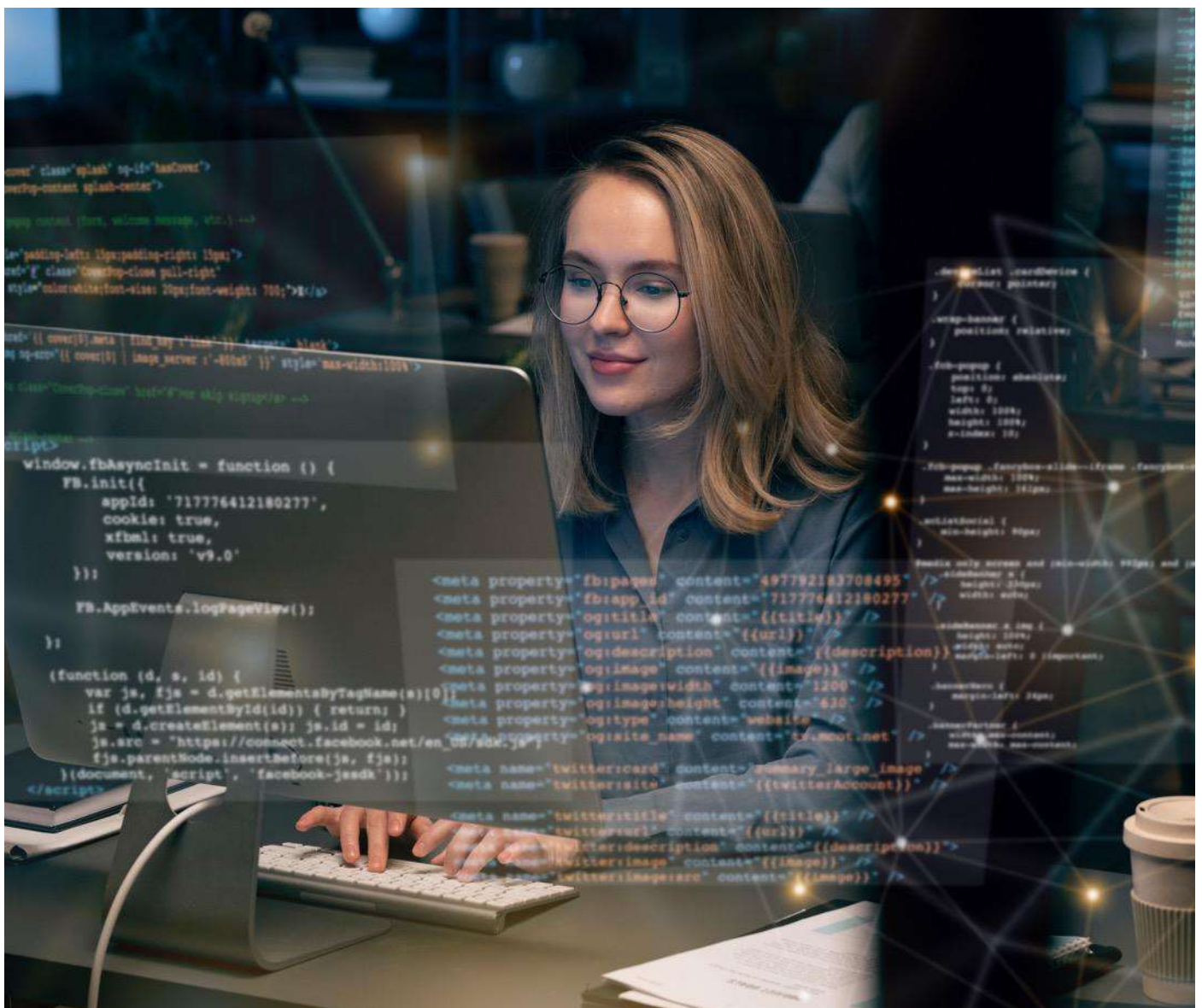

BSc (Rekenaarwetenskappe)

SAKO-ID: 118638 || Krediete: 360 || NKR-vlak: 7

MODULES	NKR-VLAK	KREDIETE	MODULEKODE	SEMESTER-/JAARMODULE	MODULEKOSTE 2026 (kampusse)
FOKUSAREA 1: SAGTEWARE-ONTWIKKELING					
JAAR 1: VERPLIG					
Registrasiefooi					6 000
Calculus	5	15	NWIK151	Semester 1	7 275
Ontluikende Tegnologieë	5	15	NMTEG152	Semester 2	7 275
Programmeringkonsepte	5	15	NPRKO151	Semester 1	7 275
Inleiding to Robotika	5	15	NIROB152	Semester 2	7 275
Inleiding tot Wolkverwerking	5	15	NIWOL152	Semester 2	7 275
Programlogika en Ontwerp	5	15	NSPLO151	Semester 1	7 275
Inleiding tot Statistiek	5	15	NSTAT 151	Semester 1	7 275
Toegepaste Programmering	5	15	NTOPR152	Semester 2	7 275
KREDIETE		120			R63 200
JAAR 2: VERPLIG					
Registrasiefooi					6 000
Net-gesentreerde Rekenaarwetenskap	6	20	NNGRW261	Semester 1	9 700
Rekenaarorganisasie	6	20	NRORG261	Semester 1	9 700
Datastrukture en Algoritmes	6	20	NDSAL261	Semester 1	9 700
Projekbestuur	6	20	NPBES262	Semester 2	9 700
Gevorderde Programmering	6	20	NGPRO262	Semester 2	9 700
Databasisse	6	20	NDABS262	Semester 2	9 700
KREDIETE		120			R63 200
JAAR 3: VERPLIG					
Registrasiefooi					6 000
Bedryfstelsels	7	20	NBEST371	Semester 1	9 700
Sagteware-argitektuur	7	20	NSARG372	Semester 2	9 700
Capstone-projek	7	20	NSWIW372	Semester 2	9 700
Netwerke	7	20	NNTWK371	Semester 1	9 700
Inleiding tot Kubersekuriteit	7	20	NISEK372	Semester 2	9 700
Mobiele Toepassings	7	20	NMORW371	Semester 1	9 700
KREDIETE		120			R63 200
TOTAAL KREDIETE		360			

BSc (Wiskundige Wetenskappe)

SAKO-ID: 112505 || Krediete: 400 || NKR-vlak: 7

MODULES	NKR-VLAK	KREDIETE	MODULEKODE	SEMESTER- /JAARMODULE	MODULEKOSTE 2026
JAAR 1: VERPLIG					
Registrasiefooi					6 000
Calculus	5	15	NWIK151	Semester 1	7 275
Inleiding tot Toegepaste Wiskunde	5	15	NTWIN 151	Semester 1	7 275
Inleiding tot Statistiek	5	15	NSTAT 151	Semester 1	7 275
Programmeringkonsepte	5	15	NPRKO 151	Semester 1	7 275
Calculus en Algebra	5	15	NWIAL 152	Semester 2	7 275
Toegepaste Wiskunde	5	15	NTWIN 152	Semester 2	7 275
Numeriese Metodes	5	15	NTWNM 152	Semester 2	7 275
Inleiding tot Waarskynlikheidsteorie	5	15	NSTAW 152	Semester 2	7 275
KREDIETE		120			R64 200
JAAR 2: VERPLIG					
Registrasiefooi					6 000
Gevorderde Calculus	6	20	NWIVA261	Semester 1	9 700
Lineêre Algebra	6	20	NWILA261	Semester 1	9 700
Steekproefverdelingsteorie	6	20	NSTVT 261	Semester 1	9 700
Wiskundige Modelling	6	20	NTWWM262	Semester 2	9 700
Dinamika 2	6	20	NTWDI 262	Semester 2	9 700
Inferensie	6	20	NSTAF 262	Semester 2	9 700
KREDIETE		120			R64 200

*Kostes vervolg op volgende bladsy

BSc (Wiskundige Wetenskappe)

SAKO-ID: 112505 || Krediete: 400 || NKR-vlak: 7

MODULES	NKR-VLAK	KREDIETE	MODULEKODE	SEMESTER- /JAARMODULE	MODULEKOSTE 2026
JAAR 3: VERPLIG. KIES TWEE GROEPERINGS					
Registrasiefooi					6 000
WISKUNDE (GROEP 1)					
Reële Analise	7	20	NWIRA371	Semester 1	9 700
Diskrete Wiskunde	7	20	NWIDW371	Semester 1	9 700
Abstrakte Algebra	7	20	NWIAA372	Semester 2	9 700
Reële en Komplekse Analise	7	20	NWIK372	Semester 2	9 700
WISKUNDIGE STATISTIEK (GROEP 2)					
Veelvoudige Regressie	7	20	NSTVR371	Semester 1	9 700
Algemene Lineêre Modelle	7	20	NSTLM372	Semester 2	9 700
Tydsreeksontleding	7	20	NSTTA372	Semester 2	9 700
Stogastiese Prosesse	7	20	NSTSP371	Semester 1	9 700
TOEGEPASTE WISKUNDE (GROEP 3)					
Dinamika 3	7	20	NTWDI371	Semester 1	9 700
Optimering	7	20	NTWOP371	Semester 1	9 700
Numeriese Analise	7	20	NTWNA372	Semester 2	9 700
Parsiële Differensiaalvergelykings	7	20	NTPDV372	Semester 2	9 700
	KREDIETE	160			R83 600
TOTAAL KREDIETE		400			

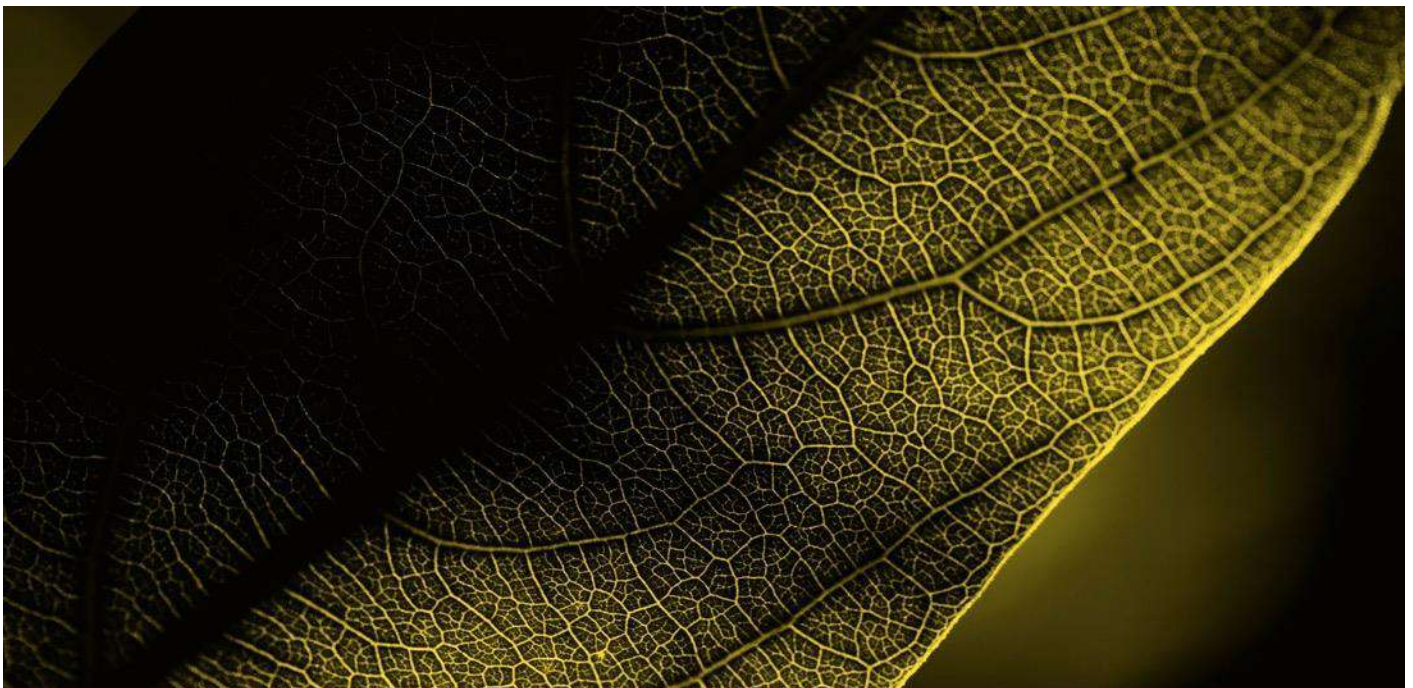

BEd (Intermediêre Fase-onderwys)

SAKO-ID: 118282 || Krediete: Minimum 480 (504) || NKR-vlak: 7

MODULES	NKR-VLAK	KREDIETE	MODULEKODE	SEMESTER- /JAAR/MODULE	MODULEKOSTE 2026
JAAR 1: VERPLIG					
Registrasiefooi					6 000
Afrikaans 1	5	12	OAFGI150	Jaar	5 100
Engels 1	5	12	OENGI150	Jaar	5 100
Akademiese Vaardighede vir Studenteonderwysers	5	16	OVSGI151	Semester 1	6 800
Wiskunde 1	5	12	OWKGI150	Jaar	5 100
Praktiese Onderwys I (IF)	5	12	OPOIF150	Jaar	2 550
Opvoedkunde 1A	6	16	OPVGI161	Semester 1	6 800
Opvoedkunde 1B (IF)	6	16	OPVIF162	Semester 2	6 800
Algemene Pedagogiek 1	6	16	OAPGI162	Semester 2	6 800
KEUSEMODULES – KIES EEN					
Lewensvaardighede 1	5	12	OLVGI150	Jaar	5 100
Natuurwetenskappe en Tegnologie 1	5	12	ONTIF150	Jaar	5 100
Sosiale Wetenskappe (Gesiedenis) 1	5	12	OSWIF150	Jaar	5 100
		KREDIETE	124	R55 150	
JAAR 2: VERPLIG					
Registrasiefooi					6 000
Afrikaans 2	6	12	OAFGI260	Jaar	5 100
Engels 2	6	12	OENGI260	Jaar	5 100
Wiskunde 2	6	12	OWKGI260	Jaar	5 100
Algemene Pedagogiek 2A (IF)	6	16	OAPIF261	Semester 1	6 800
Algemene Pedagogiek 2B (IF)	6	16	OAPIF262	Semester 2	6 800
Opvoedkunde 2A	7	16	OPVGI271	Semester 1	6 800
Opvoedkunde 2B (IF)	7	16	OPVIF272	Semester 2	6 800
Praktiese Onderwys 2 (IF)	6	12	OPOIF260	Jaar	2 550
KEUSEMODULES – KIES EEN					
Lewensvaardighede 2	6	12	OLVGI260	Jaar	5 100
Natuurwetenskappe- en Tegnologie 2	6	12	ONTIF260	Jaar	5 100
Sosiale Wetenskappe (Geografie) 2	6	12	OSWIF260	Jaar	5 100
		KREDIETE	124	R55 150	

*Kostes vervolg op volgende bladsy

BEd (Intermediêre Fase-onderwys)

SAKO-ID: 118282 || Krediete: Minimum 480 (504) || NKR-vlak: 7

MODULES	NKR-VLAK	KREDIETE	MODULEKODE	SEMESTER-JAARMODULE	MODULEKOSTE 2026
JAAR 3: VERPLIG					
Registrasiefooi					6 000
Engels Eerste Addisionele Taal-onderwys 1	6	16	OEAIF360	Jaar	6 800
Wiskunde-onderwys 1 (IF)	6	16	OWOIF360	Jaar	6 800
Werkgeïntegreerde Leer 1 (IF)	6	20	OWIIF360	Jaar	8 500
Opvoedkunde 3A	7	16	OPVGI371	Semester 1	6 800
Opvoedkunde 3B	7	16	OPVGI372	Semester 2	6 800
Ekonomiese en Bestuurswetenskappe- onderwys (IF)	6	16	OEBIF360	Jaar	6 800
Afrikaans Huistaal-onderwys 1 (IF)	6	16	OAHIF360	Jaar	6 800
KEUSEMODULES – KIES EEN					
Lewensvaardighede-onderwys 1 (IF)	6	16	OLOIF360	Jaar	6 800
Natuurwetenskappe- en Tegnologie- onderwys (IF)	6	16	ONTOI360	Jaar	6 800
Sosiale Wetenskappe-onderwys 1 (IF)	6	16	OSOIF360	Jaar	6 800
KREDIETE		132			R61 100
JAAR 4: VERPLIG					
Registrasiefooi					6 000
Onderrig oor die Kurrikulum heen	7	16	OOKIF460	Jaar	6 800
Afrikaans Huistaal-onderwys 2 (IF)	7	20	OAHIF470	Jaar	8 500
Engels Eerste Addisionele Taal- onderwys 2 (IF)	7	20	OEAIF470	Jaar	8 500
Wiskunde-onderwys 2 (IF)	7	20	OWOIF470	Jaar	8 500
Werkgeïntegreerde Leer 2 (IF)	7	24	OWIIF470	Jaar	10 200
Sepedi as Gesprekstaal	5	8	OSGGI450	Jaar	3 400
KEUSEMODULES – KIES EEN					
Lewensvaardighede-onderwys 2 (IF)	7	20	OLOIF470	Jaar	8 500
Natuurwetenskappe- en Tegnologie- onderwys 2 (IF)	7	20	ONTOI470	Jaar	8 500
Sosiale Wetenskappe-onderwys 2 (IF)	7	20	OSOIF470	Jaar	8 500
KREDIETE		128			R59 400
TOTAAL KREDIETE		508			

BEd (Grondslagfase-onderwys)

SAKO-ID: 118320 || Krediete: Minimum 504 || NKR-vlak: 7

MODULES	NKR-VLAK	KREDIETE	MODULEKODE	SEMESTER- /JAARMODULE	MODULEKOSTE 2026
JAAR 1: VERPLIG					
Registrasiefooi					6 000
Afrikaans 1	5	12	OAFGI150	Jaar	5 100
Engels 1	5	12	OENGI150	Jaar	5 100
Akademiese Vaardighede vir Studenteonderwysers	5	16	OVSGI151	Semester 1	6 800
Wiskunde 1	5	12	OWKGI150	Jaar	5 100
Praktiese Onderwys I (GF)	5	12	OPOGF150	Jaar	2 550
Opvoedkunde 1A	6	16	OPVGI161	Semester 1	6 800
Opvoedkunde 1B (GF)	6	16	OPVGF162	Semester 2	6 800
Algemene Pedagogiek 1	6	16	OAPGI162	Semester 2	6 800
Lewensvaardighede 1	5	12	OLVGI150	Jaar	5 100
KREDIETE		124			R56 150
JAAR 2: VERPLIG					
Registrasiefooi					6 000
Afrikaans 2	6	12	OAFGI260	Jaar	5 100
Engels 2	6	12	OENGI260	Jaar	5 100
Wiskunde 2	6	12	OWKGI260	Jaar	5 100
Algemene Pedagogiek 2A (GF)	6	16	OAPGI261	Semester 1	6 800
Algemene Pedagogiek 2B (GF)	6	16	OAPGI262	Semester 2	6 800
Opvoedkunde 2A	7	16	OPVGI271	Semester 1	6 800
Opvoedkunde 2B (GF)	7	16	OPVGF272	Semester 2	6 800
Praktiese Onderwys 2 (GF)	6	12	OPOGF260	Jaar	2 550
Lewensvaardighede 2	6	12	OLVGI260	Jaar	5 100
KREDIETE		124			R56 150

*Kostes vervolg op volgende bladsy

BEd (Grondslagfase-onderwys)

SAKO-ID: 118320 || Krediete: Minimum 504 || NKR-vlak: 7

MODULES	NKR-VLAK	KREDIETE	MODULEKODE	SEMESTER- /JAARMODULE	MODULEKOSTE 2026
JAAR 3: VERPLIG					
Registrasiefooi					6 000
Engels Eerste Addisionele Taal- onderwys 1 (GF)	6	16	OEAGF360	Jaar	6 800
Wiskunde-onderwys 1 (GF)	6	16	OWOF360	Jaar	6 800
Werkgeïntegreerde Leer 1 (GF)	6	20	OWIGF360	Jaar	8 500
Opvoedkunde 3A	7	16	OPVGI371	Semester 1	6 800
Opvoedkunde 3B	7	16	OPVGI372	Semester 2	6 800
Afrikaans Huistaal-onderwys 1 (GF)	6	16	OAHGF360	Jaar	6 800
Lewensvaardighede-onderwys 1 (GF)	6	16	OLOGF360	Jaar	6 800
Vroeëkindonderwys 1 (GF)	6	16	OVKOG360	Jaar	6 800
KREDIETE		132			R62 100
JAAR 4: VERPLIG					
Registrasiefooi					6 000
Vroeëkindonderwys 2 (GF)	7	12	OVKOG470	Jaar	5 100
Afrikaans Huistaal-onderwys 2 (GF)	7	20	OAHGF470	Jaar	8 500
Engels Eerste Addisionele Taal- onderwys 2 (GF)	7	20	OEAGF470	Jaar	8 500
Wiskunde-onderwys 2 (GF)	7	20	OWOGF470	Jaar	8 500
Werkgeïntegreerde Leer 2 (GF)	7	24	OWIGF470	Jaar	10 200
Sepedi as Gesprekstaal	5	8	OSGGI450	Jaar	3 400
Lewensvaardighede-onderwys 2 (GF)	7	20	OLOGF470	Jaar	8 500
KREDIETE		124			R58 700
TOTAAL KREDIETE : 504					

Baccalaureus Legum (LLB)

SAKO-ID: 110809 || Krediete: 535 || NKR-vlak: 8

MODULES	NKR-VLAK	KREDIETE	MODULEKODE	SEMESTER- JAARMODULE	MODULEKOSTE 2026 (kampusse)	MODULEKOSTE 2026 (nauurs)
JAAR 1: VERPLIG						
Registrasiefooi					6 000	-
Personereg	5	10	RPREG151	Semester 1	4 850	4 850
Familiereg	5	15	RFREG152	Semester 2	7 275	7 275
Afrikaanse en Engelse Taalvaardigheid in Regskonteks	5	20	RAETR 150	Jaar	9 700	9 700
Inleiding tot die Reg	5	20	RIREG150	Jaar	9 700	9 700
KEUSE: KIES DRIE						
Ekonomie 1	5	20	EEKON 150	Jaar	9 700	9 700
Filosofie 1	5	20	GFILO150	Jaar	9 700	9 700
Finansiële Rekeningkunde 1	5	20	EFIRK150	Jaar	9 700	9 700
Inleiding tot Regslatyn	5	20	GLATY150	Jaar	9 700	9 700
Kuns van Argumentering	5	20	GKARG150	Jaar	9 700	9 700
Ondernemingsbestuur 1	5	20	EONBS150	Jaar	9 700	9 700
Politiek 1	5	20	GPOLI150	Jaar	9 700	9 700
KREDIETE		125			R66 625	R60 625

*Kostes vervolg op volgende bladsy



Baccalaureus Legum (LLB)

SAKO-ID: 110809 || Krediete: 535 || NKR-vlak: 8

MODULES	NKR-VLAK	KREDIETE	MODULEKODE	SEMESTER- /JAARMODULE	MODULEKOSTE 2026 (kampusse)	MODULEKOSTE 2026 (nauurs)
JAAR 2: VERPLIG						
Registrasiefooi					6 000	-
Administratiefreg	6	10	RAREG262	Semester 2	4 750	4 750
Besondere Kontraktereg	6	10	RBKON262	Semester 2	4 750	4 750
Kontraktereg	6	20	RKREG260	Jaar	9 500	9 500
Erfreg	6	20	REREG260	Jaar	9 500	9 500
Konstitusionele Reg	6	20	RKORG260	Jaar	9 500	9 500
Regspluralisme	6	20	RREPL260	Jaar	9 500	9 500
Regsuitleg	6	10	RRUIT261	Semester 1	4 750	4 750
KEUSE: KIES EEN						
Ekonomie 2	6	20	EEKON260	Jaar	9 500	9 500
Filosofie 2	6	20	GFILQ260	Jaar	9 500	9 500
Finansiële Bestuur en Persoonlike Finansiële Bestuur	6	20	EFPFB262	Semester 2	9 500	9 500
Geskiedenis van Ekonomiese Denke	6	20	EGEKD261	Semester 1	9 500	9 500
Menslikehulpbron- bestuur en Arbeidsverhoudinge	6	20	EMHAV261	Semester 1	9 500	9 500
Politiek 2	6	20	GPOLI260	Jaar	9 500	9 500
Ondernemingsbestuur 2	6	20	EONBS260	Jaar	9 500	9 500
	KREDIETE	130			R67 750	R61 750

*Kostes vervolg op volgende bladsy

Baccalaureus Legum (LLB)

SAKO-ID: 110809 || Krediete: 535 || NKR-vlak: 8

MODULES	NKR-VLAK	KREDIETE	MODULEKODE	SEMESTER- /JAARMODULE	MODULEKOSTE 2026 (kampusse)	MODULEKOSTE 2026 (nauurs)
JAAR 3: VERPLIG						
Registrasiefooi					6 000	-
Deliktereg	7	20	RDREG370	Jaar	9 500	9 500
Arbeidsreg	7	20	RAREG370	Jaar	9 500	9 500
Intellektuelegoederereg	7	20	RIGRG370	Jaar	9 500	9 500
Ondernemingsreg	7	20	ROREG370	Jaar	9 500	9 500
Regsfilosofie	7	20	RRFLO370	Jaar	9 500	9 500
Finansiële Reg	7	20	RFINR370	Jaar	9 500	9 500
Sakereg	7	20	RSREG370	Jaar	9 500	9 500
KREDIETE		140			R72 500	R66 500
JAAR 4: VERPLIG						
Registrasiefooi					6 000	-
Bewysreg	8	20	RBWRG480	Jaar	9 500	9 500
Internasionale Reg	8	20	RINRG480	Jaar	9 500	9 500
Siviele Prosesreg	8	20	RSPRG480	Jaar	9 500	9 500
Navorsings- metodologie en Miniskripsie	8	40	RSNMT480	Jaar	26 720	26 720
Strafprosesreg	8	20	RSREG480	Jaar	9 500	9 500
Strafreg	8	20	RSTRG480	Jaar	9 500	9 500
KREDIETE		140			R80 220	R74 220
TOTAAL KREDIETE : 535						



Hoër Sertifikaat in Arbeidsreg

SAKO-ID: 123789 || Krediete: 120 || NKR-vlak: 5

MODULES	NKR-VLAK	KREDIETE	MODULEKODE	SEMESTER- /JAARMODULE	MODULEKOSTE 2025 (nauurs)
Afrikaanse en Engelse Taalvaardigheid in Regskonteks	5	20	RAETR150	Jaar	6 960
Inleiding tot die Reg	5	20	RIREG150	Jaar	6 960
Individuele Arbeidsreg en -praktyk	5	40	RIARG150	Jaar	13 920
Kollektiewe Arbeidsreg	5	40	RKARG150	Jaar	13 920
KREDIETE		120			R4 1 760

LLM deur navorsing

SAKO-ID: 123585 || Krediete: 180 || NKR-vlak: 9

MODULES	NKR-VLAK	KREDIETE	MODULEKODE	MODULEKOSTE 2026 (nauurs)
JAAR 1: VERPLIG				
Fase 1: Navorsingsvoorstel	9	180	RNAVR790	10 000
Fase 2: Mondelinge verdediging van navorsingsvoorstel	9			2 500
Fase 3: Verhandeling	9			30 000
Fase 4: Mondelinge verdediging van verhandeling	9			2 500
Fase 5: Artikel	9			5 000
KREDIETE		180		R50 000

BANKBESONDERHEDE

Rekeningnaam: Akademia, Bank: FNB (Eerste Nasionale Bank) || Takkode: Centurion - 261550, Rekeningnommer: 62333881143 || Rekeningtype: Tjekrekening